

PRECIOS COYUNTURALES



SEMANA 18 – 2024

Del 29 de abril al 5 de mayo



SUBSECRETARÍA

Subdirección General de Análisis, Coordinación y Estadística

sgapc@mapa.es

<https://www.mapa.gob.es/es/estadistica/temas/>

Publicación elaborada por la
Subsecretaría
Subdirección General de Análisis, Coordinación y Estadística

**MINISTERIO
DE AGRICULTURA, PESCA
Y ALIMENTACIÓN**

© Ministerio de Agricultura, Pesca y Alimentación
Secretaría General Técnica
Centro de Publicaciones
Catálogo de Publicaciones de la Administración General del Estado:
<https://cpage.mpr.gob.es/>

N.I.P.O.: 003190900

Se permite la utilización, copia o reproducción de los datos de este Boletín siempre que se cite expresamente su procedencia.

Índice:

PÁGINA

PRECIOS MEDIOS NACIONALES.....	4
PRECIOS MEDIOS NACIONALES DE PRODUCTOS AGRÍCOLAS.....	4 - 6
PRECIOS MEDIOS NACIONALES DE PRODUCTOS GANADEROS.....	7 - 8
PRECIOS EN MERCADOS REPRESENTATIVOS DE CEREALES, VINOS Y ACEITES.....	9
PRECIOS MEDIOS EN MERCADOS REPRESENTATIVOS DE CEREALES.....	9 - 11
PRECIOS MEDIOS EN MERCADOS REPRESENTATIVOS DE VINOS.....	12
PRECIOS MEDIOS EN MERCADOS REPRESENTATIVOS DE ACEITES.....	13
PRECIOS DE PRODUCCIÓN DE FRUTAS Y HORTALIZAS EN EL MERCADO INTERIOR.....	14
PRECIOS DE PRODUCCIÓN EN EL MERCADO INTERIOR: FRUTAS.....	14
PRECIOS DE PRODUCCIÓN EN EL MERCADO INTERIOR: PRODUCTOS HORTÍCOLAS.....	16 - 17
PRECIOS REPRESENTATIVOS DE PRODUCTOS GANADEROS.....	18
PRECIOS REPRESENTATIVOS DE PRODUCTOS GANADEROS: BOVINO.....	18
PRECIOS REPRESENTATIVOS DE PRODUCTOS GANADEROS: OVINO.....	19
PRECIOS REPRESENTATIVOS DE PRODUCTOS GANADEROS: PORCINO.....	20 - 21



1. PRECIOS MEDIOS NACIONALES

1.1. PRECIOS MEDIOS NACIONALES DE PRODUCTOS AGRÍCOLAS

1.1.1. Precios Medios Nacionales de Cereales, Arroz, Oleaginosas, Tortas, Proteicos, Vinos y Aceites.					
PRODUCTOS AGRÍCOLAS (especificaciones)		Semana 17 22/04 - 28/04 2024	Semana 18 29/04 - 05/05 2024	Variación semanal euros	Variación semanal %
CEREALES					
(1)	Trigo blando panificable (€/t)	217,35	218,38	1,03	0,47
(1)	Trigo duro (€/t)	300,00	298,48	-1,52	-0,51
(1)	Cebada pienso (€/t)	208,28	208,67	0,39	0,19
(1)	Cebada malta (€/t)	206,25	207,48	1,23	0,60
(1)	Maíz grano (€/t)	216,29	217,82	1,53	0,71
ARROZ					
(2)	Arroz cáscara japónica (€/t)	577,17	577,17	0,00	0,00
(2)	Arroz cáscara indica (€/t)	547,07	547,07	0,00	0,00
(3)	Arroz blanco japónica (€/t)	1.078,45	1.078,45	0,00	0,00
(3)	Arroz blanco indica (€/t)	722,42	722,42	0,00	0,00
(3)	Arroz blanco vaporizado (€/t)	743,50	743,50	0,00	0,00
(3)	Arroz partido (€/t)	447,71	447,71	0,00	0,00
SEMILLAS OLEAGINOSAS					
(4)	Pipa de girasol alto oleico (€/t)	452,26	452,32	0,06	0,01
(4)	Pipa de girasol convencional (€/t)	378,92	378,96	0,04	0,01
(4)	Colza (€/t)	414,95	416,34	1,39	0,33
TORTAS DE GIRASOL Y SOJA					
(9)	Torta de girasol. 34%-36% proteína (€/t)	218,61	218,61	0,00	0,00
(9)	Torta de soja. 44%-47% proteína (€/t)	450,49	463,20	12,71	2,82
PROTEICOS					
(10)	Alfalfa. Balas 1ª Cat. 16,5%-18% proteína (€/t)	227,64	221,39	-6,25	-2,74
(10)	Alfalfa. Pellets estándar. 14%-16% proteína (€/t)	227,91	218,52	-9,39	-4,12
(4)	Guisantes secos (€/t)	299,8	297,92	-1,88	-0,63
(2)	Lentejas (€/t)	655,73	655,77	0,04	0,01
(2)	Garbanzos (€/t)	690,66	690,65	-0,01	0,00
(2)	Habas secas (€/t)	357,26	357,22	-0,04	-0,01
VINOS					
(5)	Vino blanco sin DOP/IGP (€/hectolitro)	50,69	50,10	-0,59	-1,16
(5)	Vino tinto sin DOP/IGP, 12 p. color (€/hectolitro)	43,23	43,04	-0,19	-0,44
ACEITE DE OLIVA Y ORUJO					
(6)	Aceite de oliva virgen extra < 0,8º (€/100 kg)	762,79	779,84	17,05	2,24
(6)	Aceite de oliva virgen, de 0,8º a 2º (€/100 kg)	691,82	709,89	18,07	2,61
(6)	Aceite de oliva lampante > 2º (€/100 kg)	654,53	678,17	23,64	3,61
(7)	Aceite de oliva refinado (€/100 kg)	682,53	698,24	15,71	2,30
(8)	Aceite de orujo de oliva crudo (€/100 kg)	294,46	294,70	0,24	0,08
(7)	Aceite de orujo de oliva refinado (€/100 kg)	405,75	407,31	1,56	0,38
ACEITE DE GIRASOL					
(7)	Aceite de girasol refinado convencional (€/100 kg)	105,12	104,72	-0,40	-0,38
(7)	Aceite de girasol refinado alto oleico (€/100 kg)	115,92	115,78	-0,14	-0,12
ACEITE DE SOJA					
(7)	Aceite refinado de soja (€/100 kg)	111,85	107,76	-4,09	-3,66

Posición comercial:

- (1) Salida de almacén cargado o entregado al transformador después de intermediario; (2) Granel sobre almacén agricultor/cooperativa
 (3) Salida granel industria; (4) Almacén comprador mayorista; (5) Salida bodega; (6) Salida almazara; (7) Salida industria refinadora
 (8) Salida industria extractora; (9) Salida industria molturadora; (10) Salida industria deshidratadora; (11) Entrada a entamadora

COMENTARIOS DE MERCADO

- **CEREALES (▲▼)**: Continúan al alza los precios en origen en este sector: **maíz grano** (0,71 %), **cebada malta** (0,60 %), **trigo blando** (0,47 %) y **cebada pienso** (0,19 %), con la excepción del **trigo duro** (-0,51 %).
- **ARROZ (=)**: Como la semana anterior, no se registran variaciones en las cotizaciones medias de ninguno de los tipos en seguimiento en este apartado.
- **SEMILLAS OLEAGINOSAS (=▲)**: Se conserva la tendencia levemente alcista, con subidas mínimas para las pipas de **girasol convencional** (0,01 %) y **alto oleico** (0,01 %), y algo mayor para la **colza** (0,33 %).
- **TORTAS DE GIRASOL Y SOJA (=▲)**: Repite su cotización la **torta de girasol**, mientras que sube la de la **torta de soja** (2,82 %).
- **PROTEICOS (▼=)**: Descienden los precios medios nacionales en origen de la **alfalfa**, tanto en **balas** (-2,74 %) como en **pellets** (-4,12 %), y los **guisantes** (-0,63 %). Variaciones casi inapreciables para las **habas** (-0,01 %) y las **lentejas** (0,01 %); los **garbanzos** repiten cotización.
- **VINOS (▼)**: A la baja las cotizaciones a salida de bodega de los vinos sin DOP/IGP: **blanco** (-1,16 %) y, nuevamente, **tinto** (-0,44 %).
- **ACEITE DE OLIVA Y ORUJO (▲)**: Una semana más, aumentan los precios medios de todos los productos de referencia: **aceite de oliva lampante** (3,61 %), **virgen** (2,61 %), **refinado** (2,30 %), **virgen extra** (2,24 %), **orujo de oliva refinado** (0,38 %) y **orujo de oliva crudo** (0,08 %).
- **ACEITES DE SEMILLAS (▼)**: Se acentúan los descensos de los precios de estos aceites: **soja** (-3,66 %), **girasol convencional** (-0,38 %) y **girasol alto oleico** (-0,12 %).

1.1.2. Precios Medios Nacionales en Origen de Frutas y Hortalizas					
PRODUCTOS AGRÍCOLAS (especificaciones)		Semana 17 22/04-28/04 2024	Semana 18 29/04-05/05 2024	Variación semanal euros	Variación semanal %
FRUTAS					
(1)	Limón (€/100 kg)	22,88	23,08	0,20	0,89
(1)	Mandarina (€/100 kg)	36,28	33,35	-2,93	-8,08
(1)	Naranja Grupo Blancas (€/100 kg)	25,14	26,49	1,35	5,36
(1)	Naranja Salustiana (€/100 kg)*	14,60	16,22	1,61	11,05
(1)	Naranja Valencia Late (€/100 kg)*	26,49	27,04	0,55	2,06
(1)	Naranja Grupo Navel (€/100 kg)	29,15	26,04	-3,10	-10,65
(1)	Naranja Lanelate (€/100 kg)*	22,94	22,09	-0,85	-3,69
(1)	Naranja Navel (€/100 kg)*	27,18	27,75	0,57	2,09
(1)	Manzana Fuji (€/100 kg)*	73,29	72,07	-1,23	-1,68
(1)	Manzana Gala (€/100 kg)*	67,13	60,00	-7,13	-10,62
(1)	Manzana Golden (€/100 kg)*	53,29	56,90	3,61	6,78
(1)	Manzana Granny Smith (€/100 kg)*	69,10	66,70	-2,40	-3,48
(1)	Manzana Red Delicious y demás var. rojas (€/100 kg)*	74,30	73,65	-0,66	-0,88
(1)	Pera Blanquilla (€/100 kg)	66,44	63,06	-3,38	-5,09
(1)	Pera Conferencia (€/100 kg)	76,24	73,59	-2,64	-3,47
(1)	Albaricoque (€/100 kg)	150,00	115,00	-35,00	-23,33
(1)	Cereza (€/100 kg)	-	339,12	-	-
(1)	Melocotón Carne Amarilla (€/100 kg)*	145,00	113,50	-31,50	-21,72
(1)	Nectarina Carne Amarilla (€/100 kg)*	160,00	130,00	-30,00	-18,75
(1)	Aguate (€/100 kg)	218,89	214,11	-4,77	-2,18
(1)	Níspero (€/100 kg)	103,30	118,93	15,63	15,13
(1)	Plátano (€/100 kg)*	98,84	97,97	-0,87	-0,88
HORTALIZAS					
(1)	Acelga (€/100 kg)	56,65	60,41	3,76	6,63
(1)	Alcachofa (€/100 kg)	84,72	86,11	1,39	1,64
(1)	Berenjena (€/100 kg)	48,75	56,11	7,36	15,11
(1)	Brócoli (€/100 kg)	39,22	45,67	6,45	16,45
(1)	Calabacín (€/100 kg)	43,11	47,57	4,46	10,34
(1)	Cebolla (€/100 kg)	35,95	33,76	-2,19	-6,09
(1)	Champiñón (€/100 kg)	190,13	189,27	-0,86	-0,45
(1)	Coliflor (€/100 kg)	57,78	66,28	8,50	14,71
(1)	Col Repollo de hoja lisa (€/100 kg)	52,82	45,27	-7,55	-14,29
(1)	Escarola (€/100 ud)	50,95	52,61	1,66	3,26
(1)	Espárrago (€/100 kg)	229,32	224,73	-4,58	-2,00
(1)	Espinaca (€/100 kg)	96,07	102,31	6,24	6,50
(1)	Fresa (€/100 kg)	138,34	140,78	2,44	1,76
(1)	Haba verde (€/100 kg)	90,31	77,28	-13,02	-14,42
(1)	Judía verde tipo plana (€/100 kg)	241,10	263,28	22,18	9,20
(1)	Lechuga Romana (€/100 ud)	29,49	32,40	2,91	9,86
(1)	Melón Piel de Sapo (€/100 kg)	120,00	110,00	-10,00	-8,33
(1)	Pepino (€/100 kg)	39,13	39,99	0,86	2,19
(1)	Pimiento verde tipo italiano (€/100 kg)	67,84	73,48	5,64	8,31
(1)	Puerro (€/100 kg)	66,01	72,99	6,98	10,57
(1)	Sandía (€/100 kg)	65,67	50,33	-15,33	-23,35
(1)	Tomate cereza (€/100 kg)*	78,36	74,79	-3,57	-4,56
(1)	Tomate racimo (€/100 kg)*	25,66	21,66	-4,01	-15,61
(1)	Tomate redondo liso (€/100 kg)*	36,90	29,32	-7,58	-20,53
(1)	Zanahoria (€/100 kg)	28,04	26,91	-1,13	-4,03
(1)	Patata (€/100 kg)	76,54	71,83	-4,70	-6,15

Posición comercial:

(1) Granel: En árbol, finca, almacén agricultor, alhóndiga, lonja, etc. En cítricos y uva de mesa, los precios se dan "en árbol" y "en cepa" respectivamente. Los precios del plátano, por las peculiaridades de su comercialización, son estimados a partir de las cotizaciones obtenidas y contrastadas por la organización de productores (OP), en la posición comercial "venta en verde al madurador".

*Precios notificados a la Comisión Europea (art. 11 y anexo I.5.c del Reglamento de Ejecución (UE) 2017/1185).

COMENTARIOS DE MERCADO

● **CÍTRICOS (▼▲):** Comienza mayo con descensos de los precios medios en árbol de las **naranjas grupo Navel** (-10,65 %) y, como la semana anterior, de la **mandarina** (-8,08 %). Vuelve a incrementarse el de las **naranjas Blancas** (5,36 %) y, levemente, el del **limón** (0,89 %).

● **FRUTA DE PEPITA (▼▲):** Tras tres semanas a la baja, repunta la cotización media en origen de la **manzana Golden** (6,78 %), pero bajan las del resto de productos en seguimiento de este sector: **manzanas Gala** (-10,62 %), **Granny Smith** (-3,48 %), **Fuji** (-1,68 %) y **rojas** (-1,68 %), y **peras Blanquilla** (-5,09 %) y **Conferencia** (-3,47 %).

● **FRUTA DE HUESO:** Primeras cotizaciones de **cereza** en Tarragona; descienden las del **albaricoque** (-23,33 %), el **melocotón** (-21,72 %) y la **nectarina** (-18,75 %) de **carne amarilla**, aún sólo de la región de Murcia.

● **OTRAS FRUTAS (▲▼):** El cambio de mes trae un aumento del precio medio del **níspero** (15,13 %), acompañado de un descenso, menor que el de la semana anterior, en el del **aguacate** (-2,18 %); el **plátano** (-0,88 %) permanece estable en niveles próximos al €/kg.

● **HORTALIZAS (▲▼):** En el apartado de los hortalizas, sobresalen esta semana las subidas registradas, de nuevo, para el **brócoli** (16,45 %) y la **berenjena** (15,11 %), además de, en esta ocasión, las del **puerro** (10,57 %) y el **calabacín** (10,34 %); las bajadas más relevantes corresponden a la **sandía** (-23,35 %), y también, como la semana anterior, a los **tomates redondo liso** (-20,53 %) y **racimo** (-15,61 %), así como al **haba verde** (-14,42 %) y la **col repollo de hoja lisa** (-14,29 %). Se acentúa el retroceso de la **patata** (-6,15 %).

1.1.3. Precios Medios Nacionales de Productos Agrícolas: Gráficos

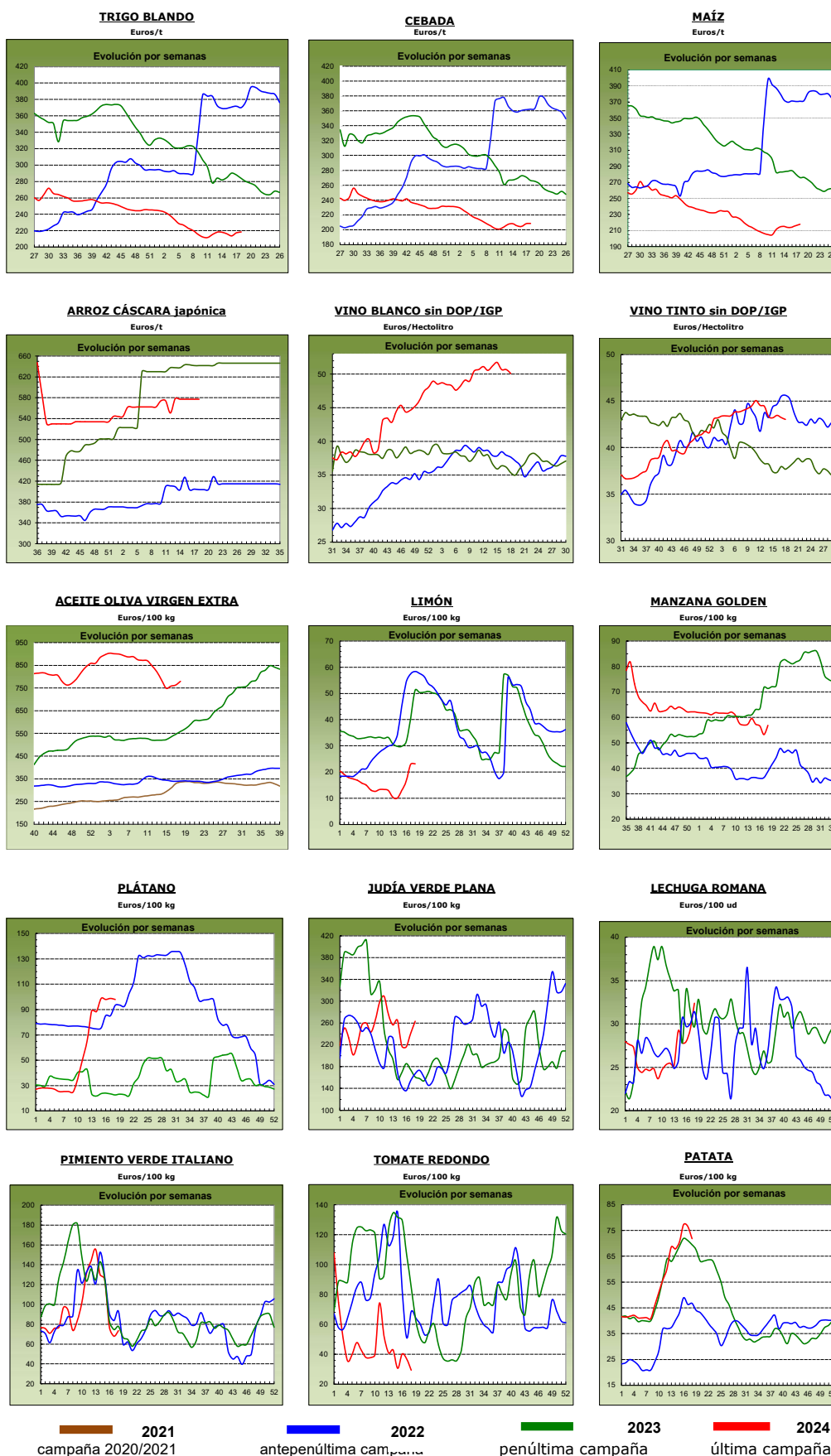

1.2. PRECIOS MEDIOS NACIONALES DE PRODUCTOS GANADEROS

1.2.1. Precios Medios Nacionales de Productos Ganaderos					
PRODUCTOS GANADEROS (especificaciones)		Semana 17 22-28/04 2024	Semana 18 29/04-05/05 2024	Variación semanal euros	Variación semanal %
VACUNO					
(1)	Ternera, 180-300 kilos (€/100 kg canal)	511,68	511,68	0,00	0,00
(1)	Machos de 12 a 24 meses (Clase R) (€/100 kg canal)	536,82	535,85	-0,97	-0,18
(1)	Animales de 8 a 12 meses (Clase R) (€/100 kg canal)	536,42	541,82	5,40	1,01
(1)	Bovino vivo, conjunto categorías (€/100 kg vivo)	272,30	272,26	-0,04	-0,01
CORDERO					
(1)	Corderos 9-19 kilos (€/100 kg canal)	889,16	888,62	-0,54	-0,06
(1)	Corderos 12-16 kilos (€/100 kg canal)	841,64	842,40	0,76	0,09
(1)	Corderos Ligeros (12-13 kilos) (€/100 kg canal)	867,81	866,95	-0,86	-0,10
(1)	Corderos Pesados (13-16 kilos) (€/100 kg canal)	815,47	817,86	2,39	0,29
PORCINO					
(1)	Porcino >60% magro (Clase S) (€/100 kg canal)	229,44	229,09	-0,35	-0,15
(1)	Porcino 60-55% magro (Clase E) (€/100 kg canal)	220,97	219,13	-1,84	-0,83
(1)	Porcino 55-50% magro (Clase U) (€/100 kg canal)	228,26	228,54	0,28	0,12
(1)	Porcino 50-45% magro (Clase R) (€/100 kg canal)	227,23	226,50	-0,73	-0,32
(1)	Lechón 20 kg (€/unidad)	97,37	95,35	-2,02	-2,07
POLLO					
(2)	Pollo, media de canales del 83% y 65% rdto. (€/100 kg canal)	217,22	216,55	-0,67	-0,31
(2)	Pollo P10 (83% rdto.) (€/100 kg canal)	206,60	208,13	1,53	0,74
(2)	Pollo P90 (65% rdto.) (€/100 kg canal)	217,77	216,98	-0,79	-0,36
(2)	Pollo: Muslos y contramuslos (cuartos traseros) (€/100 kg)	226,95	226,47	-0,48	-0,21
(2)	Pollo: Filete de pechuga (€/100 kg)	483,91	482,36	-1,55	-0,32
HUEVOS					
(3)	Huevos Tipo Jaula, media Clase L y M (€/100 kg)	183,87	179,02	-4,85	-2,64
(3)	Huevos Tipo Jaula - Clase L (€/docena)	1,46	1,42	-0,04	-2,74
(3)	Huevos Tipo Jaula - Clase M (€/docena)	1,32	1,28	-0,04	-3,03
(3)	Huevos Tipo Suelo media Clase L y M (€/100 kg)	200,23	195,55	-4,68	-2,34
(3)	Huevos Tipo Suelo - Clase L (€/docena)	1,59	1,55	-0,04	-2,52
(3)	Huevos Tipo Suelo - Clase M (€/docena)	1,44	1,40	-0,04	-2,78
(3)	Huevos Tipo Campero, media Clase L y M (€/100 kg)	238,44	230,31	-8,13	-3,41
(3)	Huevos Tipo Campero- Mezcla Clase L y M (€/docena)	1,80	1,74	-0,06	-3,33
(3)	Huevos Ecológicos, media Clase L y M (€/100 kg)	325,72	325,81	0,09	0,03
(3)	Huevos Ecológicos - Clase L (€/docena)	2,55	2,55	0,00	0,00
(3)	Huevos Ecológicos - Clase M (€/docena)	2,37	2,37	0,00	0,00
CONEJO					
(4)	Conejo 1,8-2,2 kilo,vivo (€/100 kg)	226,55	232,69	6,14	2,71
LECHE Y PRODUCTOS LÁCTEOS					
(6)	Suero de leche en polvo (€/100 kg)	72,65	72,22	-0,43	-0,59
(6)	Mantequilla sin sal (formato 25 kg) (€/100 kg)	586,29	601,12	14,83	2,53
(5)	Leche cruda de vaca (€/100 kg). Fuente: INFOLAC	Precio febrero 2024: 50,00 €/100 kg			
MIEL Y PRODUCTOS APÍCOLAS					
(7)	Miel multifloral a granel (€/100 kg)	Precio febrero 2024: 341,37 €/100 kg			
(7)	Miel multifloral envasada (€/100 kg)	Precio febrero 2024: 696,78 €/100 kg			
(7)	Polen a granel (€/100 kg)	Precio febrero 2024: 1.166,74 €/100 kg			
(7)	Polen envasado (€/100 kg)	Precio febrero 2024: 1.800,98 €/100 kg			

Posición comercial:

(1) Entrada matadero; (2) Salida muelle matadero; (3) Salida muelle centro de embalaje; (4) Salida granja;
 (5) Precio pagado al ganadero; (6) Precio franco fábrica sin impuestos ni costes; (7) Venta a la industria o mayorista

COMENTARIOS DE MERCADO

- **VACUNO** (▼▲): Vuelve a descender, ligeramente, la cotización media de las canales de los machos de 12 a 24 (-0,18 %), pero pasa a aumentar la de los animales de 8 a 12 meses (1,01 %); sin variación en las de ternera. Los **animales vivos** (-0,01 %) se mantienen, prácticamente, en la cotización de la semana pasada.
- **OVINO** (▼▲): Descensos para los corderos ligeros y ascensos, por contrapartida y de mayor importancia, en los pesados. En consecuencia, se incrementa el promedio de la variación en las distintas clasificaciones de las **canales de cordero** (0,06 %).
- **PORCINO** (▼): Variaciones a la baja para la mayoría de las **canales de porcino de capa blanca** (-0,30 % como promedio de las diferentes clasificaciones). Las cotizaciones de los **animales para cebo** no presentan variaciones en los mercados de referencia. Se acentúa el descenso del precio semanal del **lechón base 20 kg** (-2,07 %).
- **POLLOS** (▼): A la baja la mayoría de productos en seguimiento del **sector avícola de carne**: canales de pollo (-0,31 %), así como muslos y contramuslos (-0,21 %) y filetes de pechuga (-0,32 %).
- **HUEVOS** (▼=): Nuevos descensos para los huevos: **tipo jaula** de (-2,64 %), **tipo suelo** (-2,34 %) y **tipo campero** (-3,41 %); como la semana anterior, no varían los **ecológicos**.
- **CONEJO** (▲): El precio medio nacional del **conejo vivo de granja** (2,71 %) cambia de tendencia esta semana, anotándose un aumento significativo.
- **PRODUCTOS LÁCTEOS** (▲▼): Descenso moderado registrado para el **suero de leche en polvo** (-0,59 %), que se contrapone al ascenso, de mayor entidad, de la **mantequilla sin sal** (2,53 %).

1.2.2. Precios Medios Nacionales de Productos Ganaderos: Gráficos

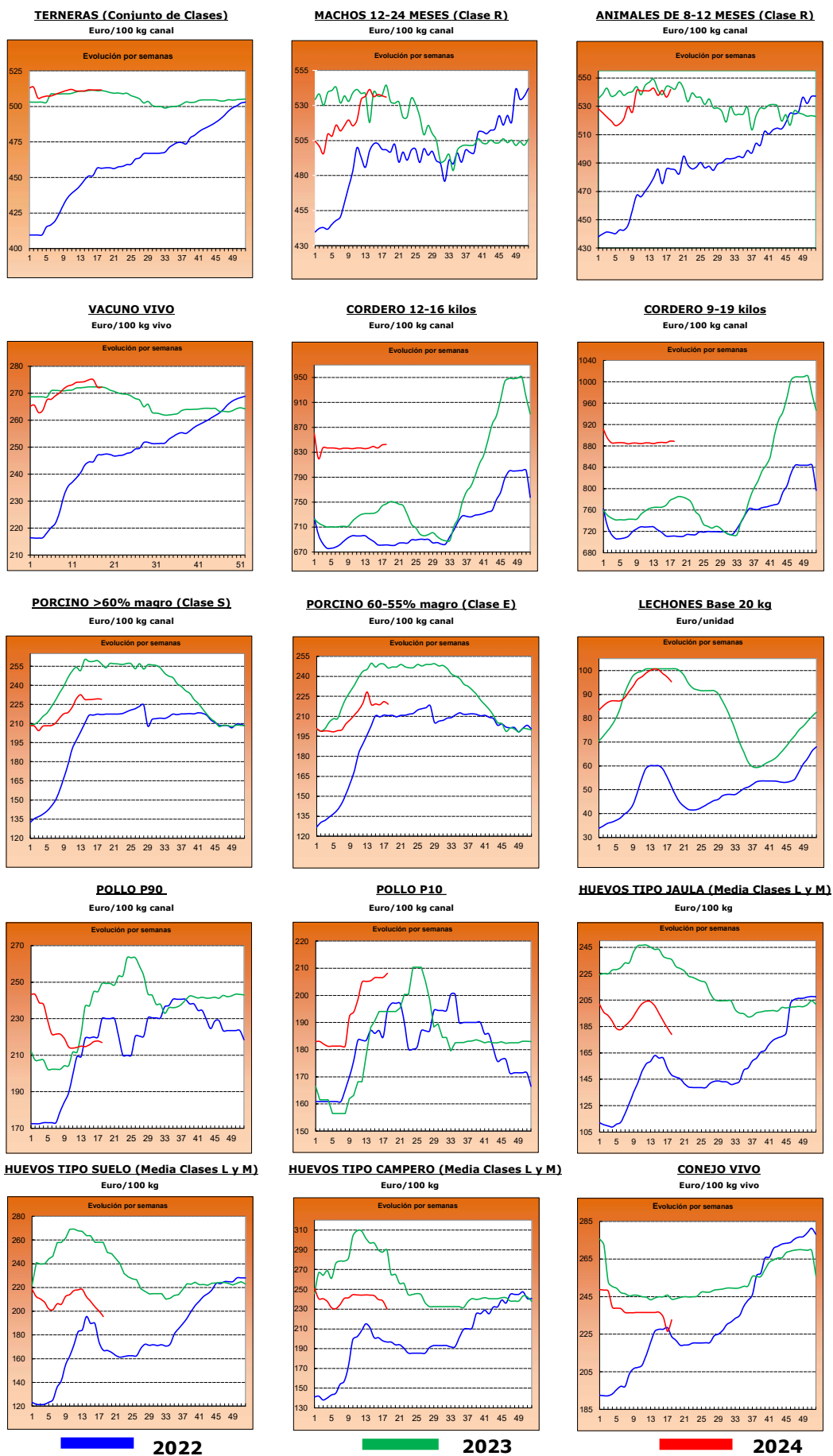

2.- PRECIOS EN MERCADOS REPRESENTATIVOS DE CEREALES, ALFALFA, ARROZ, VINOS, ACEITES Y SEMILLA DE GIRASOL

2.1. PRECIOS EN MERCADOS REPRESENTATIVOS DE CEREALES, ALFALFA Y ARROZ

2.1.1. Precios Medios en Mercados Representativos: Trigo y Alfalfa

Precios en Euro/Tonelada

REGLAMENTO (UE) 2017/1185 DE LA COMISION. Artículo 11, Anexo I. 1. (trigo); Artículo 12 (a), Anexo II.2 (alfalfa)

TRIGO: Salida de almacén cargado o entregado al transformador después de intermediario. Mercancia nacional y/o importada.

ALFALFA: Salida industria deshidratadora

PRODUCTO	MERCADO REPRESENTATIVO	Semana 17 22-/04-28/04 2024	Semana 18 29-/04-05/05 2024	Variación €
Trigo Blando Panificable	Albacete	223,20	225,00	1,80
	Ávila	220,00	223,00	3,00
	Barcelona	238,00	242,00	4,00
	Burgos	210,56	212,90	2,34
	Cádiz	211,00	211,00	0,00
	Ciudad Real	235,00	229,00	-6,00
	Cuenca	228,00	229,00	1,00
	Guadalajara	217,60	217,60	0,00
	Huesca	214,00	217,00	3,00
	León	215,40	215,40	0,00
	Lérida	215,00	218,00	3,00
	Madrid	220,00	220,00	0,00
	Murcia	218,00	218,00	0,00
	Navarra	220,00	222,00	2,00
	Palencia	213,60	213,20	-0,40
	Pontevedra	230,00	230,00	0,00
	Salamanca	224,20	225,80	1,60
	Segovia	210,80	212,40	1,60
	Soria	211,40	213,00	1,60
	Tarragona	217,00	221,00	4,00
Toledo	232,00	232,00	0,00	
Valladolid	222,06	220,46	-1,60	
Zamora	216,00	216,20	0,20	
Zaragoza	222,00	222,00	0,00	
Trigo Duro	Córdoba	300,00	300,00	0,00
	Toledo	325,00	325,00	0,00
	Zaragoza	--	297,00	--
Alfalfa Balas	Albacete	232,00	232,00	0,00
	Burgos	250,00	250,00	0,00
	Córdoba	300,00	300,00	0,00
	Huesca	218,00	213,00	-5,00
	León	290,00	290,00	0,00
	Lérida	216,83	209,17	-7,67
	Navarra	215,00	215,00	0,00
	Palencia	290,00	290,00	0,00
	Sevilla	305,00	305,00	0,00
	Teruel	225,00	218,00	-7,00
	Toledo	250,00	250,00	0,00
	Valladolid	284,00	284,00	0,00
	Zamora	320,00	320,00	0,00
Zaragoza	216,67	207,00	-9,67	
Alfalfa Pellets	Albacete	226,00	226,00	0,00
	Burgos	200,00	193,00	-7,00
	Córdoba	303,00	303,00	0,00
	Huesca	213,33	203,33	-10,00
	Lérida	224,17	219,17	-5,00
	Navarra	225,00	225,00	0,00
	Palencia	270,00	270,00	0,00
	Sevilla	300,00	300,00	0,00
	Toledo	255,00	255,00	0,00
	Valladolid	312,00	312,00	0,00
	Zamora	301,00	301,00	0,00
	Zaragoza	220,67	206,00	-14,67

2.1.2. Precios Medios en Mercados Representativos: Cebada

Precios en Euro/Tonelada

REGLAMENTO (UE) 2017/1185 DE LA COMISION. Artículo 11, Anexo I. 1.

Salida de almacén cargado o entregado al transformador después de intermediario. Mercancía nacional y/o importada.

PRODUCTO	MERCADO REPRESENTATIVO	Semana 17 22-/04-28/04 2024	Semana 18 29-/04-05/05 2024	Variación €
Cebada Pienso	Albacete	204,20	204,40	0,20
	Ávila	214,00	214,00	0,00
	Burgos	202,00	205,00	3,00
	Cádiz	220,00	220,00	0,00
	Ciudad Real	209,60	209,40	-0,20
	Córdoba	212,00	215,00	3,00
	La Coruña	212,00	212,00	0,00
	Cuenca	206,00	206,00	0,00
	Guadalajara	206,40	208,80	2,40
	Huesca	202,00	203,00	1,00
	León	215,00	215,00	0,00
	Lérida	206,00	206,00	0,00
	Murcia	216,00	217,00	1,00
	Palencia	207,00	206,00	-1,00
	Salamanca	220,00	220,00	0,00
	Segovia	205,00	205,00	0,00
	Soria	208,00	208,00	0,00
	Teruel	208,00	205,00	-3,00
	Toledo	208,40	211,00	2,60
Valladolid	215,00	213,00	-2,00	
Zamora	215,00	215,00	0,00	
Zaragoza	208,00	208,00	0,00	
Cebada Malta	Burgos	195,30	194,80	-0,50
	Ciudad Real	226,00	228,00	2,00
	Guadalajara	192,00	192,00	0,00
	Huesca	226,00	226,00	0,00
	Navarra	228,00	228,00	0,00
	Palencia	191,00	195,00	4,00
	Salamanca	212,00	212,00	0,00
	Segovia	196,00	196,00	0,00
	Soria	190,00	190,00	0,00
	Teruel	--	220,00	--
	Valladolid	196,00	196,00	0,00
	Zamora	200,00	201,00	1,00
Zaragoza	220,00	220,00	0,00	

2.1.3. Precios Medios en Mercados Representativos: Maíz y Arroz

Precios en Euro/Tonelada

REGLAMENTO (UE) 2017/1185 DE LA COMISION. Artículo 11, Anexo I. 1. Cereales y 2 Arroz

Maíz grano: precios salida de almacén cargado. Mercancia nacional y/o importada.

Arroz cáscara precios salida almacén agricultor o en cooperativa, y arroz blanco precios salida industria

PRODUCTO	MERCADO REPRESENTATIVO	Semana 17 22-/04-28/04 2024	Semana 18 29-/04-05/05 2024	Variación €
Maiz Grano	Albacete	212,00	216,20	4,20
	Badajoz	225,00	227,00	2,00
	Cáceres	225,00	227,00	2,00
	Ciudad Real	221,80	221,00	-0,80
	La Coruña	212,00	212,00	0,00
	Gerona	222,00	226,00	4,00
	Huesca	210,00	212,00	2,00
	León	215,00	215,00	0,00
	Lérida	210,00	213,00	3,00
	Madrid	220,00	222,00	2,00
	Navarra	220,00	220,00	0,00
	Pontevedra	212,00	212,00	0,00
	Salamanca	223,00	224,60	1,60
	Toledo	222,60	224,60	2,00
	Valladolid	223,40	221,80	-1,60
Zamora	216,20	216,20	0,00	
Zaragoza	220,00	225,00	5,00	
Arroz cáscara (Indica)	Sevilla	584,50	584,50	0,00
	Valencia	500,00	500,00	0,00
Arroz cáscara (Japónica)	Huesca	600,00	600,00	0,00
	Sevilla	600,50	600,50	0,00
	Tarragona	525,00	525,00	0,00
	Valencia	622,50	622,50	0,00
	Zaragoza	650,00	650,00	0,00
Arroz blanco (Indica)	Sevilla	611,00	611,00	0,00
	Valencia	1150,00	1150,00	0,00
Arroz blanco (Japónica)	Sevilla	993,00	993,00	0,00
	Tarragona	1.152,50	1.152,50	0,00
	Valencia	1090,00	1090,00	0,00
Arroz blanco vaporizado	Valencia	1137,50	1137,50	0,00
Arroz partido	Sevilla	318,56	318,56	0,00
	Tarragona	533,50	533,50	0,00
	Valencia	555,00	555,00	0,00

2.2. PRECIOS EN MERCADOS REPRESENTATIVOS DE VINOS
--

R. EJECUCIÓN (UE) 2017/1185 DE LA COMISION. Artículo 11, Anexo II. 3.

En €/hectólitro, salida bodega, a granel, pago al contado sin I. V. A.

PRODUCTO	MERCADO REPRESENTATIVO	Semana 17 22-/04-28/04 2024	Semana 18 29-/04-05/05 2024	Variación €
Vino Blanco sin DOP/IPG	Albacete	50,78	52,83	2,05
	Badajoz	49,48	48,58	-0,90
	Cádiz	119,52	119,52	0,00
	Ciudad Real	49,80	48,51	-1,29
	Cuenca	45,82	45,82	0,00
	Huelva	33,86	33,86	0,00
	Toledo	44,81	44,70	-0,11
Vino Tinto sin DOP / IPG	Precio de vino tinto referido al producto de 12 puntos de color			
	Albacete	47,09	45,27	-1,82
	Badajoz	43,98	43,98	0,00
	Ciudad Real	39,87	39,87	0,00
	Cuenca	48,46	48,71	0,25
	Murcia	45,57	45,57	0,00
	Toledo	37,42	38,70	1,28
	Valencia	38,76	38,76	0,00

2.3. PRECIOS EN MERCADOS REPRESENTATIVOS DE ACEITES Y SEMILLAS DE GIRASOL

Aceites. Precios salida almazara/orujera/refinadora, en €/100 kg, sin I.V.A. Rgto. 2017/1185. Art.11. Anexo I.3.

Semilla de girasol. Precios en almacén del comprador mayorista, en €/t, sin I.V.A. Rgto 2017/1185. Art. 8

PRODUCTO Y ESPECIFICACIONES	MERCADO REPRESENTATIVO	Semana 17 22-/04-28/04 2024	Semana 18 29-/04-05/05 2024	Variación €
ACEITE DE OLIVA VIRGEN EXTRA Menos de 0,8°	Albacete	760,00	780,00	20,00
	Almería	725,00	725,00	0,00
	Badajoz	806,50	816,50	10,00
	Cáceres	920,00	920,00	0,00
	Cádiz	796,00	796,00	0,00
	Ciudad Real	835,00	839,00	4,00
	Córdoba	765,00	780,00	15,00
	Cuenca	733,30	743,30	10,00
	Granada	757,50	787,50	30,00
	Huelva	796,00	796,00	0,00
	Jaén	717,50	747,50	30,00
	Málaga	796,50	796,50	0,00
	Murcia	733,00	738,00	5,00
	Sevilla	770,50	777,50	7,00
Tarragona	800,00	820,00	20,00	
Toledo	767,00	765,00	-2,00	
Zaragoza	710,00	710,00	0,00	
ACEITE DE OLIVA VIRGEN De 0,8° a 2°	Albacete	680,00	720,00	40,00
	Badajoz	735,00	745,00	10,00
	Cáceres	840,00	840,00	0,00
	Cádiz	790,00	790,00	0,00
	Ciudad Real	855,00	860,00	5,00
	Córdoba	697,50	717,50	20,00
	Cuenca	693,30	710,00	16,70
	Granada	692,50	692,50	0,00
	Huelva	750,00	750,00	0,00
	Jaén	680,00	702,50	22,50
	Málaga	705,00	705,00	0,00
	Murcia	693,00	708,00	15,00
	Sevilla	698,00	700,00	2,00
	Tarragona	750,00	770,00	20,00
Toledo	697,00	710,00	13,00	
Zaragoza	680,00	680,00	0,00	
ACEITE DE OLIVA LAMPANTE Más de 2°	Albacete	660,00	700,00	40,00
	Badajoz	651,00	658,50	7,50
	Cáceres	750,00	750,00	0,00
	Cádiz	758,00	758,00	0,00
	Ciudad Real	814,00	816,00	2,00
	Córdoba	657,50	680,00	22,50
	Cuenca	673,30	688,30	15,00
	Granada	651,00	673,50	22,50
	Huelva	720,00	720,00	0,00
	Jaén	660,00	690,00	30,00
	Málaga	625,00	625,00	0,00
	Murcia	673,00	687,00	14,00
	Sevilla	645,00	650,00	5,00
	Tarragona	530,00	540,00	10,00
Toledo	676,00	696,00	20,00	
Zaragoza	620,00	620,00	0,00	
ACEITE DE OLIVA REFINADO	Córdoba	692,50	710,00	17,50
	Jaén	662,50	682,50	20,00
	Sevilla	688,50	702,50	14,00
	Tarragona	690,00	695,00	5,00
ACEITE DE ORUJO DE OLIVA CRUDO	Córdoba	296,00	296,00	0,00
	Jaén	290,00	290,00	0,00
	Málaga	300,00	300,00	0,00
	Sevilla	294,50	297,00	2,50
	Tarragona	300,00	300,00	0,00
Toledo	290,00	290,00	0,00	
ACEITE DE ORUJO DE OLIVA REFINADO	Sevilla	406,00	407,50	1,50
PIPA DE GIRASOL Alto oleico	Centro	411,98	411,98	0,00
	Norte	516,39	516,39	0,00
	Sur	391,04	391,21	0,17
PIPA DE GIRASOL Convencional	Centro	396,43	396,43	0,00
	Norte	374,22	374,22	0,00
	Sur	376,73	376,84	0,11

3. PRECIOS DE PRODUCCIÓN DE FRUTAS Y HORTALIZAS EN EL MERCADO INTERIOR

3.1. PRECIOS DE PRODUCCIÓN EN EL MERCADO INTERIOR FRUTAS

3.1.1. Precios de Producción de Frutas en el Mercado Interior:												
Precios diarios y Precios Medios Ponderados Semanales en mercados representativos provinciales.												
Precios a la salida del centro de acondicionamiento de productos seleccionados, embalados y, en su caso, en palés (€/100 kg peso neto)												

CÍTRICOS

PRODUCTO	MERCADO	VARIEDAD O TIPO	CAT.	CALIBRE	DÍA/MES							
					29/4	30/4	1/5	2/5	3/5	4/5	5/5	PMPS
LIMÓN	Alicante	Fino rodrejo	I	-	82,76	82,76	--	82,76	82,76	--	--	82,76
	Alicante	Verna	I	-	129,02	130,00	140,00	131,00	130,00	--	--	130,01
	Málaga	Verna	I	-	120,00	121,00	--	121,00	120,00	--	--	120,52
	Murcia	Verna	I	-	140,00	138,00	--	139,00	140,00	--	--	139,15
MANDARINA	Castellón	Nadorcott	I	1-2	104,68	113,67	--	104,68	106,49	--	--	111,37
	Valencia	Nadorcott	I	1-2	144,66	138,80	138,49	137,40	140,48	134,86	134,70	138,66
	Castellón	Orri	I	1-2	158,44	146,72	--	136,08	146,40	130,93	--	143,71
	Valencia	Orri	I	1-2	130,47	140,69	149,21	142,39	130,31	135,23	--	135,02
	Castellón	Ortanique	I	1-2	81,01	82,86	--	81,01	82,15	106,01	--	82,35
NARANJA	Valencia	Ortanique	I	1-2	104,75	76,35	71,46	77,10	76,72	--	--	76,91
	Castellón	Barberina	I	3-6	94,06	94,06	--	94,06	94,06	--	--	94,06
	Valencia	Barberina	I	3-6	85,87	85,87	--	85,87	85,87	--	--	85,87
	Córdoba	Navel	I	3-6	58,00	58,00	--	58,00	58,00	--	--	58,00
	Huelva	Navel	I	3-6	68,00	68,00	--	68,00	68,00	--	--	68,00
	Sevilla	Navel	I	3-6	66,00	66,00	--	66,00	66,00	--	--	66,00
	Castellón	Navel Lane Late	I	3-6	78,78	82,87	--	79,82	83,39	84,60	--	82,03
	Sevilla	Navel Lane Late	I	3-6	77,00	77,00	--	77,00	77,00	--	--	77,00
	Valencia	Navel Lane Late	I	3-6	83,52	84,96	94,78	82,06	83,87	92,39	128,56	83,87
	Castellón	Navel Powel	I	3-6	84,62	87,61	--	88,14	87,14	92,38	--	87,23
	Valencia	Navel Powel	I	3-7	91,95	92,91	104,25	93,48	92,07	103,99	86,91	92,82
	Castellón	Navelate	I	3-6	105,15	100,24	--	105,15	105,15	80,30	--	101,27
	Valencia	Navelate	I	3-6	84,89	84,89	--	84,89	97,82	--	--	95,23
	Valencia	Salustiana	I	3-6	70,00	70,00	--	70,00	70,00	--	--	70,00
	Valencia	Sanguinelli	I	3-7	--	120,46	--	119,94	90,84	--	--	96,94
	Castellón	Valencia Late	I	3-6	82,29	82,29	--	82,29	82,29	--	--	82,29
	Córdoba	Valencia Late	I	3-6	58,00	58,00	--	58,00	58,00	--	--	58,00
	Huelva	Valencia Late	I	3-6	68,00	68,00	--	68,00	68,00	--	--	68,00
	Sevilla	Valencia Late	I	3-6	73,00	73,00	--	73,00	73,00	--	--	73,00
	Valencia	Valencia Late	I	3-6	83,92	83,92	--	83,92	83,92	--	--	83,92
Valencia	Valencia Midnight	I	3-6	68,36	68,36	--	68,36	68,36	--	--	68,36	

FRUTAS DE PEPITA

PRODUCTO	MERCADO	VARIEDAD O TIPO	CAT.	CALIBRE	DÍA/MES							
					29/4	30/4	1/5	2/5	3/5	4/5	5/5	PMPS
MANZANA	Gerona	Fuji	I	65-80	145,66	145,66	--	145,66	145,66	--	--	145,66
	Lérida	Fuji	I	65-80	89,50	89,50	89,50	89,50	89,50	--	--	89,50
	Zaragoza	Fuji	I	65-80	92,76	92,76	--	92,76	92,76	--	--	92,76
	Gerona	Gala	I	65-81	67,00	67,00	--	67,00	67,00	--	--	67,00
	Zaragoza	Gala	I	65-80	109,08	109,08	--	109,08	109,08	--	--	109,08
	Gerona	Golden Delicious	I	65-80	125,42	125,42	--	125,42	125,42	--	--	125,42
	Lérida	Golden Delicious	I	65-80	96,06	98,10	79,50	93,70	93,68	--	--	95,04
	Zaragoza	Golden Delicious	I	65-80	93,79	93,79	--	93,79	93,79	--	--	93,79
	Gerona	Granny Smith	I	65-80	119,80	119,80	--	119,80	119,80	--	--	119,80
	Lérida	Granny Smith	I	65-80	85,03	84,50	84,50	84,50	86,22	--	--	85,11
	Lérida	Red Chief	I	65-80	115,00	115,00	--	115,00	115,00	--	--	115,00
	Gerona	Red Delicious	I	65-80	118,71	118,71	--	118,71	118,71	--	--	118,71
	Zaragoza	Reineta	I	65-80	94,43	94,43	--	94,43	94,43	--	--	94,43
	PERA	Zaragoza	Condesa (Alexandrina)	I	65-70	130,90	130,90	--	130,90	130,90	--	--
La Rioja		Conferencia	I	60-65+	180,00	180,00	--	180,00	180,00	--	--	180,00
Lérida		Conferencia	I	60-65+	114,34	120,80	109,00	114,82	115,53	--	--	114,28
Zaragoza		Conferencia	I	60-65+	112,49	112,49	--	112,49	112,49	--	--	112,49

FRUTAS DE HUESO

PRODUCTO	MERCADO	VARIEDAD O TIPO	CAT.	CALIBRE	DÍA/MES							
					29/4	30/4	1/5	2/5	3/5	4/5	5/5	PMPS
ALBARICOQUE	Murcia	Todos los tipos y variedades	-	45-50 mm	220,00	220,00	--	250,00	260,00	--	--	238,57
CEREZA	Cáceres	Todas las variedades dulces	-	22 y más	500,00	500,00	--	500,00	500,00	--	--	500,00
	Tarragona	Todas las variedades dulces	-	22 y más	521,73	521,73	--	521,73	521,73	--	--	521,73
MELOCOTÓN	Murcia	Pulpa amarilla	I	A/B	250,00	240,00	--	220,00	220,00	--	--	231,71
NECTARINA	Huelva	Pulpa amarilla	I	A/B	225,00	225,00	--	225,00	225,00	--	--	225,00
	Murcia	Pulpa amarilla	I	A/B	300,00	280,00	--	240,00	240,00	--	--	267,41

3.1.2. Precios de Producción de Frutas en el Mercado Interior: Precios Medios Ponderados Semanales Nacionales

Referencia: Reglamento Delegado (UE) 2017/891 de la Comisión, de 13 de marzo (DOUE de 25 de mayo). Art. 55 y Anexo VI
Precios a la salida del centro de acondicionamiento de productos seleccionados, embalados y, en su caso, en palés (€/100kg peso neto)

CÍTRICOS

PRODUCTO	MERCADO	VARIEDAD O TIPO	CAT.	CALIBRE	PRECIO MEDIO PONDERADO SEMANAL NACIONAL Semana 18- 2024: 29/04 -05/05
LIMÓN	ESPAÑA	Todas las variedades	I	-	132,23
MANDARINA	ESPAÑA	Todas las variedades	I	1-2	132,02
NARANJA	ESPAÑA	Lanelate	I	3-6	83,39
	ESPAÑA	Navel	I	3-6	64,65
	ESPAÑA	Navelate	I	3-6	96,35
	ESPAÑA	Salustiana	I	3-6	70,00
	ESPAÑA	Valencia Late	I	3-6	76,58

FRUTAS DE PEPITA

PRODUCTO	MERCADO	VARIEDAD O TIPO	CAT.	CALIBRE mm	PRECIO MEDIO PONDERADO SEMANAL NACIONAL Semana 18- 2024: 29/04 -05/05
MANZANA	ESPAÑA	Fuji	I	65-80	96,02
	ESPAÑA	Gala	I	65-80	95,91
	ESPAÑA	Golden Delicious	I	65-80	101,03
	ESPAÑA	Granny Smith	I	65-80	89,55
	ESPAÑA	Red Delicious y demás Var. Rojas	I	65-80	118,42
PERA	ESPAÑA	Conferencia	I	60-65+	148,03

FRUTAS DE HUESO

PRODUCTO	MERCADO	VARIEDAD O TIPO	CAT.	CALIBRE	PRECIO MEDIO PONDERADO SEMANAL NACIONAL Semana 18- 2024: 29/04 -05/05
ALBARICOQUE	ESPAÑA	Todos los tipos y variedades	-	45-50 mm	238,57
CEREZA	ESPAÑA	Todas las variedades dulces	-	22 y más	507,77
MELOCOTÓN	ESPAÑA	Pulpa amarilla	I	A/B	231,71
NECTARINA	ESPAÑA	Pulpa amarilla	I	A/B	260,66

3.2. PRECIOS DE PRODUCCIÓN EN EL MERCADO INTERIOR: PRODUCTOS HORTÍCOLAS

3.2.1. Precios de Producción de Hortalizas en el Mercado Interior:
Precios diarios y Precios Medios Ponderados Semanales en mercados representativos provinciales.

Precios a la salida del centro de acondicionamiento de productos seleccionados, embalados y, en su caso, en palés (C/100 kg peso neto)

HORTALIZAS

PRODUCTO	MERCADO	VARIEDAD O TIPO	CAT.	CALIBRE	DIA/MES								
					29/4	30/4	1/5	2/5	3/5	4/5	5/5	PMPS	
ACELGA	Navarra	Todos los tipos y variedades	-	-	98,00	98,00	--	98,00	98,00	--	--	98,00	
	Pontevedra	Todos los tipos y variedades	-	-	149,20	149,20	--	149,20	149,20	--	--	149,20	
	Madrid	Verde	-	-	100,00	100,00	--	--	100,00	--	--	100,00	
AJO	Ciudad Real	Blanco	-	50-60 mm	230,91	230,99	231,62	232,13	232,41	--	--	231,61	
	Cuenca	Blanco	-	50-60 mm	170,00	170,00	--	170,00	170,00	--	--	170,00	
	Ciudad Real	Morado	-	50-80 mm	255,22	254,42	255,49	255,46	255,68	--	--	255,25	
	Córdoba	Morado	-	50-80 mm	250,00	250,00	--	250,00	250,00	--	--	250,00	
	Cuenca	Morado	-	50-80 mm	303,00	303,00	--	303,00	303,00	--	--	303,00	
	Madrid	Morado	-	50-80 mm	390,00	390,00	--	--	390,00	--	--	390,00	
	Ciudad Real	Primavera	-	50-60 mm	222,19	222,11	222,08	222,51	221,84	--	--	222,15	
	Córdoba	Primavera	-	50-60 mm	267,12	267,12	--	267,12	267,12	--	--	267,12	
	Cuenca	Primavera	-	50-60 mm	150,00	150,00	--	150,00	150,00	--	--	150,00	
	ALCACHOFA	Murcia	Todos los tipos y variedades	-	-	85,00	85,00	--	90,00	92,00	--	--	88,00
Navarra		Todos los tipos y variedades	-	-	158,00	158,00	--	158,00	158,00	--	--	158,00	
APIO	Murcia	Verde	-	-	52,00	52,00	--	50,00	68,00	--	--	56,37	
BERENJENA	Almería	Todos los tipos y variedades	-	-	122,73	123,23	--	98,12	89,19	84,39	--	104,28	
	Málaga	Todos los tipos y variedades	-	-	90,00	90,00	--	90,00	90,00	--	--	90,00	
BRÓCOLI	Murcia	Todos los tipos y variedades	-	-	80,00	72,00	--	72,00	54,00	--	--	68,86	
CALABACÍN	Almería	Todas las variedades	-	14-21 g	66,00	71,50	--	67,50	73,00	90,00	--	71,21	
	Málaga	Todas las variedades	-	14-21 g	80,00	80,00	--	80,00	80,00	--	--	80,00	
	Murcia	Todas las variedades	-	14-21 g	82,00	82,00	--	67,00	55,00	--	--	71,62	
CEBOLLA	Albacete	Todos los tipos y variedades	-	-	29,50	29,50	--	29,50	29,50	--	--	29,50	
	Ciudad Real	Todos los tipos y variedades	-	-	67,75	67,25	67,44	67,19	67,25	--	--	67,38	
	Cuenca	Todos los tipos y variedades	-	-	84,00	84,00	--	84,00	84,00	--	--	84,00	
	Lérida	Todos los tipos y variedades	-	-	29,40	29,40	--	29,40	29,40	--	--	29,40	
	Madrid	Todos los tipos y variedades	-	-	60,00	60,00	--	--	60,00	--	--	60,00	
	Murcia	Todos los tipos y variedades	-	-	45,00	45,00	--	40,00	42,00	--	--	42,57	
	Sevilla	Todos los tipos y variedades	-	-	62,00	62,00	--	62,00	62,00	--	--	62,00	
CHAMPIÓN	Albacete	Cerrado	-	30-65 mm	189,75	189,75	--	189,75	189,75	--	--	189,75	
	Cuenca	Cerrado	-	30-65 mm	189,27	189,27	--	189,27	189,27	--	--	189,27	
	La Rioja	Cerrado	-	30-65 mm	250,00	250,00	--	250,00	250,00	--	--	250,00	
	Navarra	Cerrado	-	30-65 mm	280,00	280,00	--	280,00	280,00	--	--	280,00	
COLIFLOR	Barcelona	Todos los tipos y variedades	-	-	110,00	110,00	--	110,00	110,00	--	--	110,00	
	Granada	Todos los tipos y variedades	-	-	142,60	142,60	--	142,60	142,60	--	--	142,60	
	La Rioja	Todos los tipos y variedades	-	-	86,35	86,35	--	86,35	86,35	--	--	86,35	
	Murcia	Todos los tipos y variedades	-	-	106,00	80,00	--	80,00	64,00	--	--	83,25	
	Navarra	Todos los tipos y variedades	-	-	117,00	117,00	--	117,00	117,00	--	--	117,00	
	Tarragona	Todos los tipos y variedades	-	-	152,60	152,60	--	152,60	152,60	--	--	152,60	
COL-REPOLLO	Madrid	Hoja lisa	-	-	65,00	65,00	--	--	65,00	--	--	65,00	
	Murcia	Hoja lisa	-	-	78,00	75,00	--	75,00	64,00	--	--	72,45	
	Navarra	Todos los tipos y variedades	-	-	75,00	75,00	--	75,00	75,00	--	--	75,00	
ESCAROLA	Murcia	Lisa	-	-	92,00	92,00	--	82,00	60,00	--	--	83,69	
	Navarra	Todos los tipos y variedades	-	-	360,00	360,00	--	360,00	360,00	--	--	360,00	
ESPÁRRAGO	Granada	Verde	-	-	347,40	347,39	347,38	347,75	346,98	347,03	346,51	347,22	
	Madrid	Verde	-	-	645,00	645,00	--	--	645,00	--	--	645,00	
ESPINACA	Murcia	Todos los tipos y variedades	-	-	109,00	148,00	--	148,00	159,00	--	--	136,53	
FRESA	Barcelona	Todas las variedades	-	-	251,75	251,75	--	251,75	251,75	--	--	251,75	
	Huelva	Todas las variedades	-	-	184,27	184,27	--	184,27	184,27	--	--	184,27	
JUDÍA VERDE	Almería	Plana	-	-	448,00	443,75	--	418,75	414,00	389,00	--	424,57	
	Granada	Plana	-	-	423,00	435,00	--	387,00	414,00	461,00	--	424,38	
	Málaga	Plana	-	-	350,00	350,00	--	350,00	350,00	--	--	350,00	
LECHUGA	Murcia	Baby	I	-	110,00	102,00	--	108,00	92,00	--	--	103,22	
	Murcia	Iceberg	I	400g y +	135,00	120,00	--	122,00	100,00	--	--	121,82	
	Barcelona	Romana	I	-	158,33	158,33	--	158,33	158,33	--	--	158,33	
	Murcia	Romana	I	-	90,00	80,00	--	70,00	80,00	--	--	78,06	
	La Coruña	Todos los tipos y variedades	I	-	189,40	189,40	--	189,40	189,40	--	--	189,40	
	Lérida	Todos los tipos y variedades	I	-	97,83	97,83	--	97,83	97,83	--	--	97,83	
	Navarra	Todos los tipos y variedades	I	-	107,00	107,00	--	107,00	107,00	--	--	107,00	
	Pontevedra	Todos los tipos y variedades	I	-	195,20	195,20	--	195,20	195,20	--	--	195,20	
	PEPINO	Almería	De Almería	-	350-500 g	84,49	86,48	--	86,07	90,00	--	--	87,19
		Granada	De Almería	-	350-500 g	116,00	118,00	--	110,00	105,00	116,00	--	114,89
Almería		Español	-	-	59,00	54,00	--	45,00	52,00	50,00	--	51,80	
Madrid		Español	-	-	95,00	95,00	--	--	95,00	--	--	95,00	
Murcia	Español	-	-	100,00	100,00	--	90,00	70,00	--	--	89,54		
PIMIENTO	Almería	Cuadrado Color (rojo o amarillo)	I	70 mm y +	120,84	114,64	--	110,62	123,59	128,63	--	118,72	
	Granada	Cuadrado Color (rojo o amarillo)	I	70 mm y +	--	179,00	--	179,00	--	179,00	--	179,00	
	Murcia	Cuadrado Color (rojo o amarillo)	I	71 mm y +	163,41	150,38	--	130,23	120,70	--	--	142,17	
	Almería	Cuadrado Verde	I	70 mm y +	97,83	102,00	--	80,00	51,50	71,43	--	85,73	
	Murcia	Cuadrado Verde	I	70 mm y +	161,61	162,43	--	128,27	119,94	--	--	144,53	
	Almería	Italiano Verde	I	40 mm y +	103,00	90,00	--	94,00	95,00	91,00	--	92,76	
	Málaga	Italiano Verde	I	40 mm y +	90,00	90,00	--	90,00	90,00	--	--	90,00	
Murcia	Italiano Verde	I	40 mm y +	114,00	114,00	--	110,00	110,00	--	--	112,07		
PUERRO	Tarragona	Todos los tipos y variedades	-	-	105,00	105,00	--	105,00	105,00	--	--	105,00	
SANDÍA	Almería	Sin semillas	-	-	--	80,00	78,00	80,00	85,00	83,00	--	81,89	
	Almería	Cereza	I	-	--	77,00	54,00	68,00	68,00	73,00	--	68,72	
TOMATE	Granada	Cereza	I	-	123,63	123,63	--	123,63	123,63	--	--	123,63	
	Málaga	Cereza	I	-	115,00	115,00	--	115,00	115,00	--	--	115,00	
	Murcia	Cereza	I	-	160,00	135,00	--	100,00	60,00	--	--	113,14	
	Almería	Racimo	I	-	--	43,00	37,00	35,00	35,00	43,00	--	38,76	
	Almería	Redondo	I	57-100mm	47,00	47,50	36,00	42,00	48,00	47,00	--	44,90	
	Granada	Redondo	I	57-100mm	48,00	48,00	--	48,00	48,00	--	--	48,00	
	Málaga	Redondo	I	57-100mm	80,00	80,00	--	80,00	80,00	--	--	80,00	
	Murcia	Redondo	I	57-100mm	25,00	25,00	--	49,00	70,00	--	--	43,38	
ZANAHORIA	Sevilla	Todos los tipos y variedades	-	-	57,00	57,00	--	57,00	57,00	--	--	57,00	
	Toledo	Todos los tipos y variedades	-	-	46,30	46,30	46,30	46,30	46,30	--	--	46,30	

3.2.2. Precios de Producción de Hortícolas en el Mercado Interior: Precios Medios Ponderados Semanales Nacionales

Referencia: Reglamento Delegado (UE) 2017/891 de la Comisión, de 13 de marzo (DOUE de 25 de mayo). Art. 55 y Anexo VI

Precios a la salida del centro de acondicionamiento de productos seleccionados, embalados y, en su caso, en palés (€/100kg peso neto)

HORTALIZAS

PRODUCTO	MERCADO	VARIEDAD O TIPO	CAT.	CALIBRE	PRECIO MEDIO PONDERADO SEMANAL NACIONAL Semana 18- 2024: 29/04 -05/05
AJO	ESPAÑA	Blanco	-	50-60 mm	200,81
	ESPAÑA	Morado	-	50-80 mm	283,83
	ESPAÑA	Primavera	-	50-60 mm	222,55
BERENJENA	ESPAÑA	Todos los tipos y variedades	-		104,20
CALABACÍN	ESPAÑA	Todos los tipos y variedades	-	14-21	71,28
CEBOLLA	ESPAÑA	Todos los tipos y variedades	-	-	49,04
CHAMPIÑÓN	ESPAÑA	Cerrado	-	Medio (30-65 mm)	211,25
COLIFLOR	ESPAÑA	Todos los tipos y variedades	-	-	109,48
COL-REPOLLO	ESPAÑA	Todos los tipos y variedades	-	-	82,78
ESPÁRRAGO	ESPAÑA	Todos los tipos y variedades	-	-	353,08
FRESA	ESPAÑA	Todas las variedades	-	-	184,58
JUDÍA VERDE	ESPAÑA	Todos los tipos y variedades	-	-	414,08
LECHUGA	ESPAÑA	Todos los tipos y variedades	I	400 g o superior	116,56
PEPINO	ESPAÑA	Variedades lisas	-	350-500 g	94,42
PIMIENTO	ESPAÑA	Todos los tipos y variedades	I		127,86
PUERRO	ESPAÑA	Todos los tipos y variedades	-	-	109,12
SANDÍA	ESPAÑA	Todos los tipos y variedades	-	-	81,89
TOMATE	ESPAÑA	Cereza	I	-	106,88
	ESPAÑA	Racimo	I	-	38,76
	ESPAÑA	Redondo	I	57-100mm	46,56
ZANAHORIA	ESPAÑA	Todos los tipos y variedades	-	-	82,35

4. PRECIOS REPRESENTATIVOS DE PRODUCTOS GANADEROS

4.1. PRECIOS REPRESENTATIVOS DE PRODUCTOS GANADEROS: BOVINO

4.1.1. Precios Medios Nacionales de Canales de Bovino Pesado

PRECIO MEDIO NACIONAL (€/100kg Canal) DE CANALES DE BOVINO PESADO SEGÚN MODELO COMUNITARIO
DE CLASIFICACIÓN R 2017/1182, R 2017/1184, RD 815/2018 (Euro/100kg canal)

CATEGORÍA	CLASE DE CONFORMACIÓN Y DE ESTADO DE ENGRASAMIENTO	Semana 17 22-28/04 2024	Semana 18 29/04-05/05 2024	Variación €
Categoría A: Canales de machos jóvenes sin castrar de más de un año y menos de dos	Muy buena y poco cubierta (U-2)	548,17	553,84	5,67
	Muy buena y cubierta (U-3)	551,54	551,46	-0,08
	Precio medio ponderado Categoría U	549,18	553,13	3,95
	Buena y poco cubierta (R-2)	539,74	536,34	-3,40
	Buena y cubierta (R-3)	532,17	535,08	2,91
	Precio medio ponderado Categoría R	536,82	535,85	-0,97
	Menos buena y poco cubierta (O-2)	495,91	485,44	-10,47
Menos buena y cubierta (O-3)	507,49	509,01	1,52	
Precio medio ponderado Categoría O	500,21	494,20	-6,01	
Categoría D: Canales de hembras que hayan parido	Mediocre y poco cubierta (P-2)	324,69	330,96	6,27
	Mediocre y cubierta (P-3)	318,54	325,06	6,52
	Precio medio ponderado Categoría P	323,10	329,41	6,31
	Buena y cubierta (R-3)	397,54	382,40	-15,14
	Buena y grasa (R-4)	437,54	478,47	40,93
	Precio medio ponderado Categoría R	405,30	401,05	-4,25
	Menos buena y poco cubierta (O-2)	363,13	373,50	10,37
Menos buena y cubierta (O-3)	380,52	362,16	-18,36	
Menos buena y grasa (O-4)	449,03	454,66	5,63	
Precio medio ponderado Categoría O	382,01	376,62	-5,39	
Categoría E: Canales de otras hembras (de 12 meses o más)	Muy buena y poco cubierta (U-2)	562,51	555,85	-6,66
	Muy buena y cubierta (U-3)	553,21	553,07	-0,14
	Precio medio ponderado Categoría U	556,22	553,97	-2,25
	Buena y poco cubierta (R-2)	553,52	523,68	-29,84
	Buena y cubierta (R-3)	536,87	510,47	-26,40
	Buena y grasa (R-4)	605,88	590,20	-15,68
	Precio medio ponderado Categoría R	548,57	522,29	-26,28
Menos buena y poco cubierta (O-2)	455,87	462,33	6,46	
Menos buena y cubierta (O-3)	482,78	472,96	-9,82	
Menos buena y grasa (O-4)	527,79	530,84	3,05	
Precio medio ponderado Categoría O	479,05	474,57	-4,48	
Categoría Z: Canales de animales desde 8 a menos de 12 meses	Muy buena y poco cubierta (U-2)	551,35	551,67	0,32
	Muy buena y cubierta (U-3)	549,73	551,14	1,41
	Precio medio ponderado Categoría U	550,46	551,38	0,92
	Buena y poco cubierta (R-2)	535,39	540,38	4,99
	Buena y cubierta (R-3)	536,59	542,15	5,56
	Precio medio ponderado Categoría R	536,42	541,82	5,40
	Menos buena y poco cubierta (O-2)	493,09	466,46	-26,63
Menos buena y cubierta (O-3)	489,94	506,73	16,79	
Precio medio ponderado Categoría O	492,08	477,93	-14,15	

4.1.2. Precios Medios Nacionales del Bovino Vivo

R 2017/1182, R 2017/1184 (Euro/100 kg vivo)

BOVINO VIVO	Semana 17 22-28/04 2024	Semana 18 29/04-05/05 2024	Variación €
Machos hasta 480 Kg. vivo	301,62	301,62	0,00
Machos de más de 480 kg. vivo	289,56	289,56	0,00
Hembras que hayan parido	168,94	168,68	-0,26
Otras hembras de hasta 380 Kg. vivo	302,16	302,16	0,00
Otras hembras de más de 380 Kg. vivo	274,33	274,33	0,00

4.1.3. Precios Medios Nacionales de Otros Animales de la Especie Bovina

OTROS BOVINOS	Semana 17 22-28/04 2024	Semana 18 29/04-05/05 2024	Variación €
TERNEROS DE 8 DÍAS A 4 SEMANA (Euro/cabeza)			
Macho frisón	111,43	111,43	0,00
Macho cruzado	217,94	217,94	0,00
Hembra frisón	101,45	101,45	0,00
Hembra cruzado	170,80	170,80	0,00
<i>Media ponderada nacional (Euro/Cabeza)</i>	155,91	155,91	0,00
TERNEROS DE 6 HASTA 12 MESES (Euro/100kg vivo)			
Macho frisón (base 200 kg)	221,28	221,28	0,00
Macho cruzado (base 200 kg)	415,96	415,96	0,00
Hembra frisón (base 200 kg)	300,00	300,00	0,00
Hembra cruzado (base 200 kg)	291,53	291,53	0,00
<i>Media ponderada nacional (Euro/100kg vivo)</i>	360,14	360,14	0,00

4.2. PRECIOS REPRESENTATIVOS DE PRODUCTOS GANADEROS: OVINO

4.2.1. Precios Medios Nacionales de Canales de Ovino Frescas o Refrigeradas

R 2017/1182, R 2017/1184 (Euro/100 kg canal)

CORDEROS I Y II	Semana 17 22-28/04 2024	Semana 18 29/04-05/05 2024	Variación €
Corderos I (12 a 13 kg/canal)	867,81	866,95	-0,86
Corderos II (13,1 a 16 kg/canal)	815,47	817,86	2,39
<i>Media ponderada</i>	841,64	842,40	0,76

PRECIOS MEDIOS DE CANALES DE OVINO FRESCAS O REFRIGERADAS EN LOS MERCADOS NACIONALES REPRESENTATIVOS

MERCADO REPRESENTATIVO - Cordero 9-19 kg	Semana 17 22-28/04 2024	Semana 18 29/04-05/05 2024	Variación €
Barcelona	939,02	896,43	-42,59
Madrid	1.025,47	1.025,47	0,00
Valencia	819,80	819,80	0,00
Albacete	875,80	875,80	0,00
Extremadura	885,88	885,88	0,00
Segovia	890,61	895,60	4,99
Toledo	874,21	874,21	0,00
Zaragoza	902,43	903,55	1,12
<i>Media ponderada</i>	889,16	888,62	-0,54

4.3. PRECIOS REPRESENTATIVOS DE PRODUCTOS GANADEROS: PORCINO

4.3.1. Precios Medios de Canales de Porcino de Capa Blanca

CLASIFICACIÓN EUROP R 2017/1182, R 2017/1184 (Euro/100kg canal)

	Clase S (>60% contenido magro)			Clase E (60%-55% contenido magro)			Clase U (55%-50% contenido magro)		
	Semana 17 22-28/04 2024	Semana 18 29/04-05/05 2024	Variación C	Semana 17 22-28/04 2024	Semana 18 29/04-05/05 2024	Variación C	Semana 17 22-28/04 2024	Semana 18 29/04-05/05 2024	Variación C
PRECIO MEDIO NACIONAL	229,44	229,09	-0,35	220,97	219,13	-1,84	228,26	228,54	0,28

	Clase R (50%-45% contenido magro)			Clase O (45%-40% contenido magro)			Clase P (<40% contenido magro)		
	Semana 17 22-28/04 2024	Semana 18 29/04-05/05 2024	Variación C	Semana 17 22-28/04 2024	Semana 18 29/04-05/05 2024	Variación C	Semana 17 22-28/04 2024	Semana 18 29/04-05/05 2024	Variación C
PRECIO MEDIO NACIONAL	227,23	226,50	-0,73	220,01	215,99	-4,02	214,38	207,85	-6,53

4.3.2. Precios Medios en Mercados Representativos Provinciales de Porcino Cebado (*)

MERCADO REPRESENTATIVO	SELECTO (nivel menor de grasa)			NORMAL (nivel normal de grasa)			GRASO (nivel mayor de grasa)		
	Semana 17 22-28/04 2024	Semana 18 29/04-05/05 2024	Variación C	Semana 17 22-28/04 2024	Semana 18 29/04-05/05 2024	Variación C	Semana 17 22-28/04 2024	Semana 18 29/04-05/05 2024	Variación C
Barcelona	-	-	-	1,87	1,87	0,00	1,84	1,84	0,00
Huesca	1,82	1,82	0,00	1,80	1,80	0,00	1,78	1,78	0,00
Lleida	1,81	1,81	0,00	1,80	1,80	0,00	1,79	1,79	0,00
Murcia	1,85	1,85	0,00	1,84	1,84	0,00	1,83	1,83	0,00
Pontevedra	1,84	1,84	0,00	1,81	1,81	0,00	2,35	2,35	0,00
Salamanca	1,82	1,82	0,00	1,80	1,80	0,00	1,80	1,80	0,00
Segovia	1,81	1,81	0,00	1,80	1,80	0,00	2,01	2,01	0,00
Zaragoza	1,84	1,84	0,00	1,80	1,80	0,00	1,79	1,79	0,00

(*) En Euro/kg vivo

4.3.3. Precios Medios de Porcino Precoz, Lechones y Otras Calidades

(Euro/100kg vivo)

CERDAS DE DESVIEJE	Semana 17 22-28/04 2024	Semana 18 29/04-05/05 2024	Variación €
Cerdas de Desvieje	88,40	88,40	0,00
CERDOS CEBADOS			
Categoría U	175,76	175,98	0,22
LECHONES			
Lleida.Base 20kg de peso.	440,00	425,00	-15,00
Segovia.Base 20kg de peso.	550,00	550,00	0,00
Media nacional. Calidad Normal. Base 20 kg de	486,85	476,74	-10,11

4.3.4. Precios Medios de Porcino: Tronco Ibérico

(Euro/100kg vivo)

TOSTONES	Semana 17 22-28/04 2024	Semana 18 29/04-05/05 2024	Variación €
De 5 a 9 kilos	687,14	687,14	0,00
De 9 a 12 kilos	894,29	894,29	0,00
LECHONES			
Lechón Ibérico Cruzado Base 23 kg	588,08	586,98	-1,10
MARRANOS			
Marranos Ibéricos de 35 a 60 kg	398,65	398,65	0,00
PRIMALES			
Primales Ibéricos de 60 a 100 kg	--	--	--
CERDO CEBADO			
Cerdo Cebado (Intensivo)	236,56	238,03	1,47
Cerdo Cebado de Campo (Extensivo)	265,20	267,11	1,91
Cerdo Cebado de Bellota 100% Ibérico	--	--	--
DESVIEJE			
Reproductores de desvieje	165,22	165,22	0,00
REPRODUCTORES			
Reproductores >6 meses	418,00	418,00	0,00
CASTRONAS			
Castronas	126,09	126,09	0,00

Denominaciones de acuerdo con la Norma de Calidad (RD 4/2014)

Para información sobre precios de productos agrícolas y ganaderos en otros Estados Miembros de la UE:

<https://agridata.ec.europa.eu/extensions/DataPortal/prices.html>



MINISTERIO
DE AGRICULTURA, PESCA
Y ALIMENTACIÓN