RÉPUBLIQUE FRANÇAISE
Liberté
Égalité
Fraternité

FranceAgriMer
ÉTABLISSEMENT NATIONAL
DES PRODUITS DE L'AGRICULTURE ET DE LA MER

DONNÉES LAIT DE VACHE

Semaine n° 20, du 15/05/2023 au 21/05/2023

Poudre de Lactoserum (consommation animale)		
prix moyen des facturations	**en €/t**	**687**
écart / semaine précédente	*en €/t*	*5*
prix moyen des contrats *	**en €/t**	**NC**
écart / semaine précédente	*en €/t*	...

* *Prix communiqué à la Commission européenne.*

prix moyen des facturations Avril 2023	en €/t	711
prix moyen des contrats Avril 2023	en €/t	685

Source : FranceAgriMer d'après enquête

Prix des contrats poudre de lactosérum

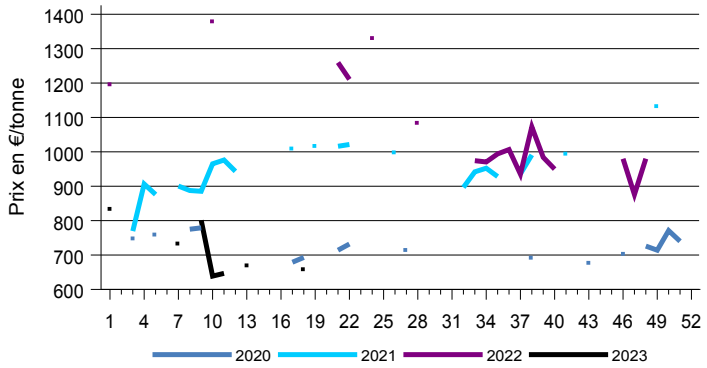

Source : FranceAgriMer

Poudre de Lait 0% MG (consommation humaine)		
prix moyen des facturations	**en €/t**	**2 529**
écart / semaine précédente	*en €/t*	*-120*
prix moyen des contrats *	**en €/t**	**2 427**
écart / semaine précédente	*en €/t*	*-22*

* *Prix communiqué à la Commission européenne.*

prix moyen des facturations Avril 2023	en €/t	2 611
prix moyen des contrats Avril 2023	en €/t	2 400

Source : FranceAgriMer d'après enquête

Prix des contrats poudre lait 0% conso humaine

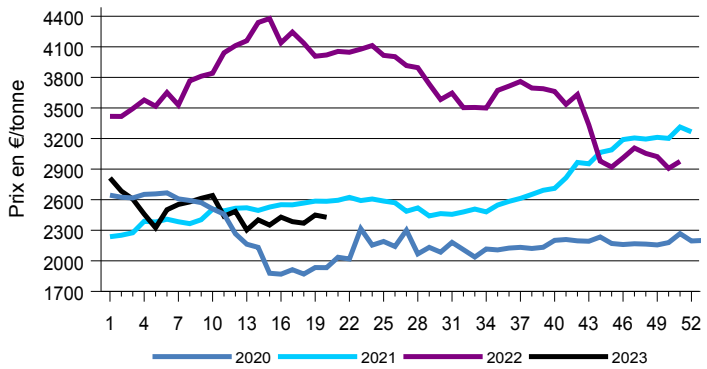

Source : FranceAgriMer

Poudre de lait entier 26% MG		
prix moyen des facturations	**en €/t**	**3 770**
écart / semaine précédente	*en €/t*	...
prix moyen des contrats *	**en €/t**	**3 646**
écart / semaine précédente	*en €/t*	...

* *Prix communiqué à la Commission européenne.*

prix moyen des facturations Avril 2023	en €/t	3 721
prix moyen des contrats Avril 2023	en €/t	3 481

Source : FranceAgriMer d'après enquête

Poudre de lait 0% MG (consommation animale)		
prix moyen des facturations	**en €/t**	**NC**
écart / semaine précédente	*en €/t*	...
prix moyen des contrats *	**en €/t**	**NC**
écart / semaine précédente	*en €/t*	...

* *Prix communiqué à la Commission européenne.*

prix moyen des facturations Avril 2023	en €/t	2 245
prix moyen des contrats Avril 2023	en €/t	2 151

Source : FranceAgriMer d'après enquête

Prix d'intervention de la poudre de lait 0% MG consommation humaine : 1698 €/tonne.

Marchés, études et prospective / service Analyse économique des filières / unité Elevage
Contact : enquetecotations@franceagrimer.fr

Beurre standard industriel 82% MG		
prix moyen des facturations	**en €/t**	**4 784**
écart / semaine précédente	*en €/t*	*-108*
prix moyen des contrats	**en €/t**	**NC**
écart / semaine précédente	*en €/t*	*...*
prix moyen glissant des contrats**	**en €/t**	**4 928**
écart / semaine précédente	*en €/t*	*-31*

***Prix moyen des contrats des quatre dernières semaines communiqué à la Commission européenne.*

prix moyen des facturations Avril 2023	en €/t	5 237
prix moyen des contrats Avril 2023	en €/t	4 863

Source : FranceAgriMer d'après enquête

Beurre concentré et butteroil (>= 99,3% MG)		
prix moyen des facturations	**en €/t**	**6 213**
écart / semaine précédente	*en €/t*	*-64*
prix moyen des contrats *	**en €/t**	**NC**
écart / semaine précédente	*en €/t*	*...*
prix moyen glissant des contrats**	**en €/t**	**5 774**
écart / semaine précédente	*en €/t*	*-34*

** Prix communiqué à la Commission européenne.*
***Prix moyen des contrats des quatre dernières semaines.*

prix moyen des facturations Avril 2023	en €/t	6 778
prix moyen des contrats Avril 2023	en €/t	5 842

Source : FranceAgriMer d'après enquête

Prix d'intervention du beurre 82% MG : 2217,51 €/tonne.

Prix facturations beurre standard 82% MG

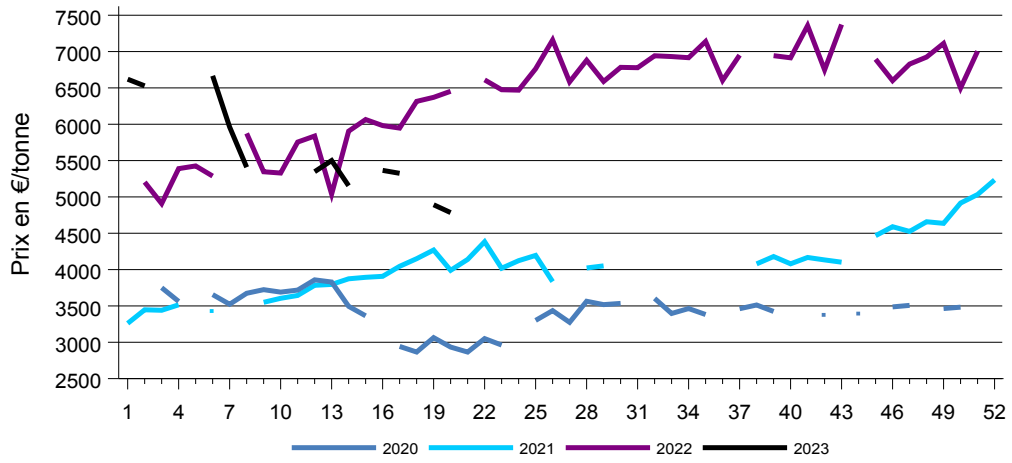

Prix moyen des enquêtes facturations et contrats de beurre standard 82% MG
2022-2023

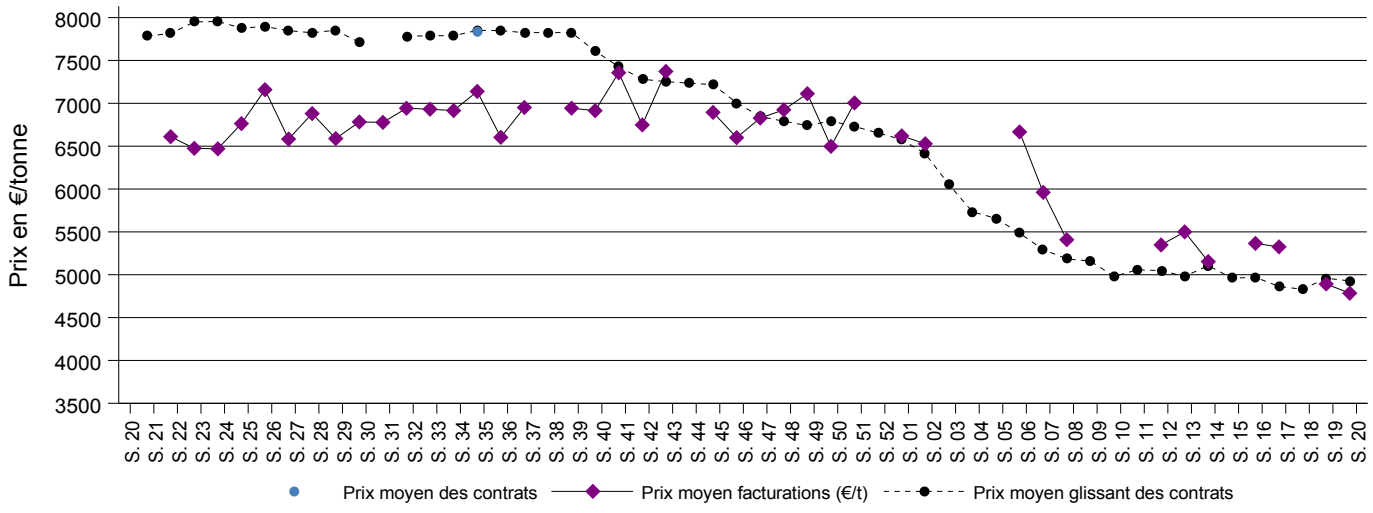

Directrice de la publication : Christine Avelin / Rédaction : direction Marchés, études et prospective

12 rue Henri Rol-Tanguy - TSA 20002 / 93555 MONTREUIL Cedex
Tél. : 01 73 30 30 00 **www.franceagrimer.fr**
FranceAgriMer
@FranceAgriMerFR