



**AMA**  
AgrarMarkt *Austria*

K-Ö  
Gemäß des § 3 Abs. 1 des AMA-Gesetzes 1992 (BGBl. Nr. 376/1992 i. d. g. F.)  
Zertifiziertes Qualitätsmanagement-System nach ÖNORM EN ISO 9001 REG. Nr. 01537/0  
Zertifiziertes Informationssicherheits-Managementsystem nach ÖNORM ISO/IEC 27001 REG Nr. 35/0  
Zertifiziertes Umweltmanagement-System nach EMAS REG Nr. AT-000680 und ÖNORM EN ISO 14001 REG Nr. 02982/0

[www.ama.at](http://www.ama.at)

Dresdner Straße 70, 1200 Wien



# Marktbericht

MILCH UND MILCHPRODUKTE | März 2024

3. AUSGABE 2024

Marktübersicht  
Markt Österreich  
Preisbericht Österreich  
Markt und Preise International

|                 |  |                                    |
|-----------------|--|------------------------------------|
| <b>I.....</b>   | <b><u>MARKTÜBERSICHT</u></b> .....                                   | Fehler! Textmarke nicht definiert. |
| A)              | Milchanlieferung .....   | 5                                  |
| B)              | Produktion .....   | 6                                  |
| <b>II.....</b>  | <b>PREISBERICHT ÖSTERREICH</b> .....                                 | <b>8</b>                           |
| C)              | Erzeugermilchpreiserhebung ab Hof.....                               | 8                                  |
| <b>III.....</b> | <b>GRAFIKEN ÖSTERREICH</b> .....                                     | <b>9</b>                           |
| D)              | Milchanlieferung .....   | 9                                  |
| E)              | Erzeugermilchpreis – Österreich .....                                | 9                                  |
| F)              | Exporte/Ausfuhren aus Österreich in alle Länder .....                | 10                                 |
| G)              | Importe/Einfuhren nach Österreich von allen Ländern.....             | 10                                 |
| <b>IV.....</b>  | <b>MARKT UND PREISE INTERNATIONAL</b> .....                          | <b>11</b>                          |
| H)              | Erzeugermilchpreise – Österreich, Deutschland und Bayern .....       | 11                                 |
| I)              | Übersicht EU-Produktpreise .....                                     | 11                                 |
| J)              | Private Lagerhaltung EU.....   | 12                                 |
| K)              | Süddeutsche Butter- und Käse-Börse e.V. Kempten.....                 | 13                                 |
| <b>V.....</b>   | <b>GRAFIKEN INTERNATIONAL</b> .....                                  | <b>14</b>                          |
| L)              | Anlieferungs-/Produktionsentwicklung EU-28.....                      | 14                                 |
| M)              | Erzeugermilchpreise ab Hof - EU-28, tatsächliche Inhaltsstoffe... .. | 14                                 |
| N)              | EU - Milchanlieferung.....   | 15                                 |
| O)              | Kieler Rohstoffwert vs. Spotmarktpreis (Lodi).....                   | 15                                 |
| P)              | Marktpreise Butter.....  | 16                                 |
| Q)              | Marktpreise Cheddar.....   | 16                                 |
| R)              | Marktpreise Vollmilchpulver.....                                     | 17                                 |
| S)              | Marktpreise Magermilchpulver.....                                    | 17                                 |
| T)              | Internationaler Handel Butter.....                                   | 18                                 |
| U)              | Internationaler Handel Käse.....                                     | 18                                 |
| V)              | Internationaler Handel Vollmilchpulver.....                          | 19                                 |
| W)              | Internationaler Handel Magermilchpulver.....                         | 19                                 |

**Nachträgliche Änderungen werden im Marktbericht nicht berücksichtigt!**

## I MARKTÜBERSICHT

### Heimischer Erzeugermilchpreis legt leicht zu

Im März 2024 stieg der heimische Erzeugermilchpreis für GVO-freie Rohmilch auf 48,93 Cent pro Kilogramm und verzeichnete damit einen Anstieg um 0,48 Cent gegenüber dem Vormonat (Durchschnitt aller Qualitäten, Milchsorten und Inhaltsstoffe). Im Vergleich zum Vorjahr mussten die Milcherzeuger deutliche Einbußen hinnehmen: Im März 2023 lag der Erzeugermilchpreis noch bei 55,63 ct/kg (-6,70 ct), vor zwei Jahren bei 44,27 ct/kg (-4,66 ct). Für konventionelle Milch mit natürlichem Fettgehalt erhielten die Lieferanten im Durchschnitt 46,95 ct/kg, was einem Plus von 0,49 ct/kg gegenüber Februar entspricht. Die AMA schätzt den vorläufigen Erzeugermilchpreis für April (Durchschnitt aller Qualitäten und Inhaltsstoffe) auf 49,10 ct/kg. Der Anstieg wird mit den angehobenen Auszahlungspreisen einiger Molkereien begründet.

### EU-Erzeugermilchpreis bleibt stabil

Die Preissituation auf europäischer Ebene ist seit Jahresbeginn relativ ausgeglichen mit moderaten Schwankungen in beide Richtungen. Der EU-Durchschnittspreis belief sich im März 2024 auf 46,39 ct/kg (basierend auf dem natürlichen Fett- und Eiweißgehalt). Das entspricht einer Erhöhung von 0,07 ct/kg gegenüber dem Vormonat (+0,2 %). Im Vergleich zum März des Vorjahres zeigte sich allerdings ein Preisabschlag von 7,7 %, wobei alle großen Erzeugerländer rückläufige Preise meldeten: Deutschland (-7,7 %), Frankreich (-4 %), Niederlande (-7,9 %), Italien (-11,3 %). Für April 2024 wird der vorläufige EU-Erzeugermilchpreis mit 46,31 ct/kg abermals geringfügig nach unten korrigiert (-0,2 %).

Die Entwicklung auf dem weltweiten Milchmarkt präsentierte sich unterschiedlich: Der US-Milchpreis (4,2 % Fett) zog im März gegenüber dem Vormonat auf 38,5 ct/kg an (+1,1 %). Der neuseeländische Auszahlungspreis (4,2 % Fett, 3,35 % Protein) gab geringfügig auf 33,2 ct/kg nach (-1,4 %).

### Milchanlieferung über Vorjahr

Die österreichischen Molkereien und Käsereien haben im März 2024 insgesamt 311.948 t GVO-freie Rohmilch übernommen. Die Anlieferungsmenge von März des Vorjahres wurde um 14.073 t oder 4,7 % überschritten. Von der gesamten angelieferten

Rohmilchmenge waren 26.088 t Heumilch (8,4 %). 35.221 t entfielen auf Biomilch (11,3 %) bzw. 20.142 t auf Bio-Heumilch (6,5 %).

### **Rückläufiges Milchangebot auf EU-Ebene**

Seit Jahresbeginn liefern die europäischen Milcherzeuger weniger Milch an. Im Zeitraum Jänner bis Februar sank die kumulierte Anlieferungsmenge um 0,6 % (schaltjahrbereinigt). Insgesamt meldeten 11 Mitgliedsstaaten rückläufige Mengen, wobei Irland den stärksten Rückgang verzeichnete (-17 %). Die EU-Milchanlieferung stieg im Februar 2024 zwar insgesamt um 340.000 t, unter Berücksichtigung des Schaltjahres zeigte sich im Vergleich zum Vorjahresmonat jedoch ein leichtes Minus von 0,5 %. Für das Jahr 2024 erwartet die EU-Kommission einen moderaten Anstieg des europäischen Milchangebots von 0,4 %.

Am globalen Milchmarkt zeigte sich eine unterschiedliche Entwicklung: Die Milcherzeugung stieg im Februar 2024 (schaltjahrbereinigt) in Australien und in Neuseeland um 5 % bzw. 1,9 %, während sie in den USA um 1,3 % zurückging.

### **Deutschland: rückläufiger Pro-Kopf-Verbrauch bei Frischmilcherzeugnissen**

Der Pro-Kopf-Verbrauch von Konsummilch ist im Jahr 2023 weiter zurückgegangen. Laut Versorgungsbilanz der Bundesanstalt für Landwirtschaft und Ernährung (BLE) sank der Konsum um 0,7 % auf 45,8 kg. Einerseits wurde von privaten Haushalten weniger Milch nachgefragt, andererseits ist der Konsum von veganen Milchalternativen, insbesondere Haferdrink, in den vergangenen Jahren stark angestiegen. Bei der Produktgruppe Sauermilch-, Kefir- und Milchmischerzeugnisse sank der Pro-Kopf-Verbrauch um 1,8 % auf 15,8 kg. Die eher hochpreisigen Produkte wurden im letzten Jahr schwächer nachgefragt, während in den vergangenen Jahren noch ein stetiger Verbrauchszuwachs verzeichnet wurde. Die Nachfrage nach Joghurt ist hingegen leicht gestiegen, nach der rückläufigen Entwicklung in den Vorjahren. Im Jahr 2023 konsumierte jeder Bundesbürger durchschnittlich 13,8 kg Joghurt, wobei Joghurt ohne Zusätze stärker zulegte. Der Pro-Kopf-Verbrauch bei Sahneprodukten sank auf 5,0 kg, was einem Rückgang von 3,5 % entspricht. *Quelle: AMI*

## A) Milchanlieferung

### 1. Milchanlieferung (in t)

Die Bundesländeraufschlüsselung erfolgt nach dem Standort der Lieferanten

| Bundesland   | Mär.23         | Apr.23         | Mai.23         | Jun.23         | Jul.23         | Aug.23         | Sep.23         | Okt.23         | Nov.23         | Dez.23         | Jan.24         | Feb.24         | Mär.24         |
|--|----------------|----------------|----------------|----------------|----------------|----------------|----------------|----------------|----------------|----------------|----------------|----------------|----------------|
| Burgenland   | 2.182          | 2.092          | 2.135          | 1.996          | 1.971          | 1.909          | 1.756          | 1.803          | 1.727          | 1.844          | 1.971          | 1.964          | 2.164          |
| Niederösterreich                                   | 62.063         | 60.388         | 62.921         | 59.329         | 59.691         | 57.784         | 55.045         | 55.946         | 53.587         | 57.083         | 59.908         | 58.916         | 64.296         |
| Oberösterreich                                     | 101.943        | 99.775         | 104.564        | 99.549         | 100.659        | 97.321         | 92.556         | 94.494         | 89.865         | 95.114         | 99.193         | 97.373         | 105.871        |
| Salzburg   | 35.138         | 34.504         | 35.673         | 30.830         | 28.729         | 27.281         | 27.486         | 29.856         | 29.203         | 31.311         | 33.536         | 32.741         | 35.795         |
| Steiermark   | 49.122         | 48.004         | 50.216         | 46.513         | 46.065         | 44.433         | 42.328         | 42.821         | 39.987         | 42.494         | 45.116         | 44.633         | 49.167         |
| Kärnten  | 19.693         | 19.287         | 19.593         | 17.290         | 16.581         | 15.699         | 15.167         | 15.708         | 14.879         | 16.314         | 17.542         | 17.355         | 19.257         |
| Tirol  | 37.158         | 36.048         | 35.990         | 29.882         | 26.541         | 23.198         | 22.456         | 26.629         | 27.694         | 31.660         | 34.594         | 34.237         | 37.732         |
| Vorarlberg   | 16.325         | 16.004         | 15.592         | 11.837         | 11.290         | 10.803         | 11.686         | 13.150         | 12.694         | 13.815         | 14.525         | 14.517         | 15.912         |
| <b>Milchanlieferung österreichischer Landwirte</b> | <b>323.624</b> | <b>316.102</b> | <b>326.684</b> | <b>297.226</b> | <b>291.526</b> | <b>278.429</b> | <b>268.480</b> | <b>280.407</b> | <b>269.636</b> | <b>289.635</b> | <b>306.385</b> | <b>301.736</b> | <b>330.194</b> |
| -davon an Molkereien in anderen MS                 | 25.749         | 25.167         | 26.123         | 24.873         | 25.188         | 24.077         | 22.900         | 22.928         | 22.699         | 24.127         | 17.130         | 16.723         | 18.246         |
| <b>-davon an österreichische Erstankäufer*</b>     | <b>297.875</b> | <b>290.935</b> | <b>300.561</b> | <b>272.353</b> | <b>266.338</b> | <b>254.352</b> | <b>245.580</b> | <b>257.479</b> | <b>246.937</b> | <b>265.508</b> | <b>289.255</b> | <b>285.013</b> | <b>311.948</b> |
| -davon Biomilch                                    | 35.188         | 34.096         | 35.281         | 30.176         | 28.642         | 27.477         | 27.472         | 29.510         | 27.929         | 31.382         | 32.718         | 32.167         | 37.532         |
| -davon Heumilch                                    | 27.618         | 26.808         | 27.098         | 26.516         | 25.967         | 22.799         | 20.667         | 21.941         | 21.326         | 22.827         | 23.989         | 23.804         | 26.088         |
| -davon Bioheumilch                                 | 19.679         | 19.078         | 20.415         | 17.991         | 16.770         | 15.947         | 15.768         | 17.357         | 16.378         | 17.433         | 18.782         | 18.509         | 20.142         |
| -davon konventionell                               | 215.390        | 210.953        | 217.767        | 197.670        | 194.959        | 188.129        | 181.674        | 188.671        | 181.304        | 193.866        | 213.766        | 210.533        | 228.186        |

\* "Erstankäufer" ist ein Unternehmen oder eine Unternehmensgemeinschaft, die Milch bei Erzeugern kauft, um

- sie einem oder mehreren Sammel-, Verpackungs-, Lagerungs-, Kühlungs- oder Verarbeitungsvorgängen zu unterziehen, auch auf Vertragsbasis;
- sie an Unternehmen abzugeben, die Milch behandeln, verarbeiten oder weiterverkaufen.

Quelle: AMA

## 2. Zukauf und Versand an andere Mitgliedstaaten (in t)

|                                | März   |        |      | Jänner bis März |        |      |
|--------------------------------|--------|--------|------|-----------------|--------|------|
|                                | 2023   | 2024   | in % | 2023            | 2024   | in % |
| Versand an die Mitgliedstaaten | 15.314 | 23.809 | 55,5 | 45.252          | 77.034 | 70,2 |
| Zukauf aus den Mitgliedstaaten | 6.404  | 6.379  | -0,4 | 18.331          | 24.432 | 33,3 |

Quelle: AMA Monatsmeldung

## B) Produktion

### 1. Produktion (in t)

| Produkt              | März          |               |             | Jänner bis März |               |             |
|----------------------|---------------|---------------|-------------|-----------------|---------------|-------------|
|                      | 2023          | 2024          | %           | 2023            | 2024          | %           |
| Trinkmilch frisch    | 3.757         | 3.571         | -4,9        | 10.798          | 10.383        | -3,9        |
| Trinkmilch ESL       | 25.766        | 25.637        | -0,5        | 74.936          | 75.414        | 0,6         |
| UHT-Milch            | 35.016        | 32.732        | -6,5        | 105.113         | 95.934        | -8,7        |
| Mischtrunk           | 32.912        | 37.115        | 12,8        | 93.863          | 106.570       | 13,5        |
| Süßrahm              | 3.951         | 4.447         | 12,6        | 11.200          | 11.935        | 6,6         |
| Sauerrahm            | 2.234         | 2.233         | -0,1        | 6.260           | 6.365         | 1,7         |
| <b>Butter</b>        | <b>3.152</b>  | <b>2.917</b>  | <b>-7,4</b> | <b>9.463</b>    | <b>8.930</b>  | <b>-5,6</b> |
| Hartkäse             | 4.980         | 4.907         | -1,5        | 13.477          | 13.935        | 3,4         |
| Schnittkäse          | 7.078         | 7.365         | 4,1         | 20.650          | 21.114        | 2,2         |
| Weichkäse            | 2.789         | 2.381         | -14,6       | 7.313           | 7.538         | 3,1         |
| Frischkäse           | 3.593         | 3.851         | 7,2         | 9.249           | 10.807        | 16,9        |
| <b>Käse Gesamt</b>   | <b>18.440</b> | <b>18.503</b> | <b>0,3</b>  | <b>50.688</b>   | <b>53.395</b> | <b>5,3</b>  |
| Speisetopfen         | 2.505         | 2.520         | 0,6         | 6.848           | 7.179         | 4,8         |
| Industrietopfen      | 34            | 22            | -35,3       | 70              | 70            | 0,0         |
| <b>Topfen Gesamt</b> | <b>2.539</b>  | <b>2.542</b>  | <b>0,1</b>  | <b>6.918</b>    | <b>7.249</b>  | <b>4,8</b>  |

Quelle: AMA Monatsmeldung

### 2. Pulverproduktion (in t)

| Produkt          | März  |       |      | Jänner bis März |       |       |
|------------------|-------|-------|------|-----------------|-------|-------|
|                  | 2023  | 2024  | %    | 2023            | 2024  | %     |
| Vollmilchpulver  | 168   | 166   | -1,0 | 410             | 434   | 5,8   |
| Magermilchpulver | 504   | 471   | -6,6 | 1.600           | 1.269 | -20,7 |
| Molkepulver      | 2.904 | 2.844 | -2,1 | 8.589           | 8.775 | 2,2   |

Quelle: AMA

### 3. Qualitätsergebnisse der Anlieferungsmilch

| Qualitätsergebnisse der Anlieferungsmilch Österreich |                                |                              |                             |                             |                             |                             |
|--|--------------------------------|------------------------------|-----------------------------|-----------------------------|-----------------------------|-----------------------------|
| Zeitraum   | Milch<br>ohne<br>Q-Abzüge<br>% | S-Klasse                     | Keimzahl                    |                             | Somatische Zellen           |                             |
|  |                                | KZ<50.000<br>ZZ<250.000<br>% | 1. Stufe<br>KZ<100.000<br>% | 2. Stufe<br>KZ>100.000<br>% | 1. Stufe<br>ZZ<400.000<br>% | 2. Stufe<br>ZZ>400.000<br>% |
| März 2023  | 99,60                          | 94,53                        | 5,19                        | 0,27                        | 5,28                        | 0,18                        |
| April  | 99,45                          | 94,47                        | 5,21                        | 0,32                        | 5,26                        | 0,27                        |
| Mai  | 99,41                          | 93,41                        | 6,19                        | 0,40                        | 6,34                        | 0,25                        |
| Juni   | 99,07                          | 91,10                        | 8,31                        | 0,59                        | 8,48                        | 0,41                        |
| Juli   | 98,66                          | 88,79                        | 10,38                       | 0,83                        | 10,50                       | 0,70                        |
| August   | 98,79                          | 87,00                        | 12,41                       | 0,59                        | 12,27                       | 0,73                        |
| September  | 98,74                          | 86,82                        | 12,70                       | 0,48                        | 12,36                       | 0,81                        |
| Oktober  | 99,07                          | 88,89                        | 10,70                       | 0,41                        | 10,46                       | 0,65                        |
| November   | 99,26                          | 91,63                        | 7,99                        | 0,38                        | 7,86                        | 0,51                        |
| Dezember   | 99,36                          | 93,19                        | 6,43                        | 0,38                        | 6,45                        | 0,35                        |
| Jänner   | 99,37                          | 93,93                        | 5,63                        | 0,44                        | 5,75                        | 0,32                        |
| Februar  | 99,40                          | 93,67                        | 5,95                        | 0,38                        | 6,05                        | 0,28                        |
| März 2024  | 99,44                          | 93,60                        | 6,04                        | 0,36                        | 6,12                        | 0,28                        |

Quelle: AMA Monatsmeldung

## II PREISBERICHT ÖSTERREICH

### C) Erzeugermilchpreiserhebung ab Hof in EUR/100 kg

| Milchpreiserhebung Österreich - Auszahlung März 2024  |  |                                |                                |  |             |                   |             |                  |                          |                                 |                           |   |  |   |  |
|---|--|--------------------------------|--------------------------------|--|-------------|-------------------|-------------|------------------|--------------------------|---------------------------------|---------------------------|---|--|---|--|
| auf Basis aller Inhaltsstoffe, Durchschnitt aller Qualitäten und aller Milchsorten (alle Beträge in Cent) |  |                                |                                |  |             |                   |             |                  |                          |                                 |                           |   |  |   |  |
| Grundpreis<br>je kg   | freiwillige<br>Qualitäts-<br>prämie<br>je kg | Biomilch-<br>zuschlag<br>je kg | Heumilch-<br>zuschlag<br>je kg | Bio-Heu-<br>milch<br>Zuschlag<br>je kg | je<br>FE    | Fettbez.<br>je kg | je<br>EE    | EE-Bez.<br>je kg | Qual.<br>Abzüge<br>je kg | Marketing-<br>beiträge<br>je kg | Sonst.<br>Abzüge<br>je kg | Milchpreis<br>ab Hof<br>nat. FGeh.<br>je kg | Milchpreis<br>ab Hof<br>3,7% FE<br>3,4% EE | Milch-<br>preis<br>ab Hof<br>4,2% FE<br>3,4% EE | Milchpreis<br>ab Hof<br>4,0% FE<br>3,4% EE |
| <b>21,42</b>  | <b>2,37</b>                                  | <b>0,83</b>                    | <b>0,30</b>                    | <b>0,85</b>                            | <b>2,88</b> | <b>12,12</b>      | <b>3,36</b> | <b>11,43</b>     | <b>0,03</b>              | <b>0,26</b>                     | <b>0,09</b>               | <b>48,93</b>                                | <b>47,45</b>                               | <b>48,89</b>                                    | <b>48,31</b>                               |
| Inkl. 13% UST   |  |                                |                                |  |             |                   |             |                  |                          |                                 |                           | 55,29                                       | 53,62                                      | 55,25   | 54,60                                      |

| ÖSTERREICH<br>Preis - Vergleich diverse Milchsorten (Netto) |  |  |  | Milchpreis<br>ab Hof<br>nat. FGeh.<br>je kg | Milchpreis<br>ab Hof<br>3,7% FE<br>3,4% EE | Milch-<br>preis<br>ab Hof<br>4,2% FE<br>3,4% EE | Milchpreis<br>ab Hof<br>4,0% FE<br>3,4% EE |
|---|--|--|--|---|--|---|--|
| konventionelle Milch  |  |  |  | 46,95                                       | 45,48                                      | 46,92   | 46,34                                      |
| Heumilch  |  |  |  | 50,55                                       | 49,08                                      | 50,52   | 49,94                                      |
| Biomilch  |  |  |  | 54,27                                       | 52,80                                      | 54,24   | 53,66                                      |
| Bioheumilch   |  |  |  | 60,05                                       | 58,57                                      | 60,01   | 59,44                                      |

Die Werte der Fett- und Eiweißbezahlung auf Basis der tatsächlichen Inhaltsstoffe

4,20 FE

3,41 EE

Quelle: AMA Monatsmeldung



### III GRAFIKEN ÖSTERREICH

#### D) Milchanlieferung österreichischer Landwirte

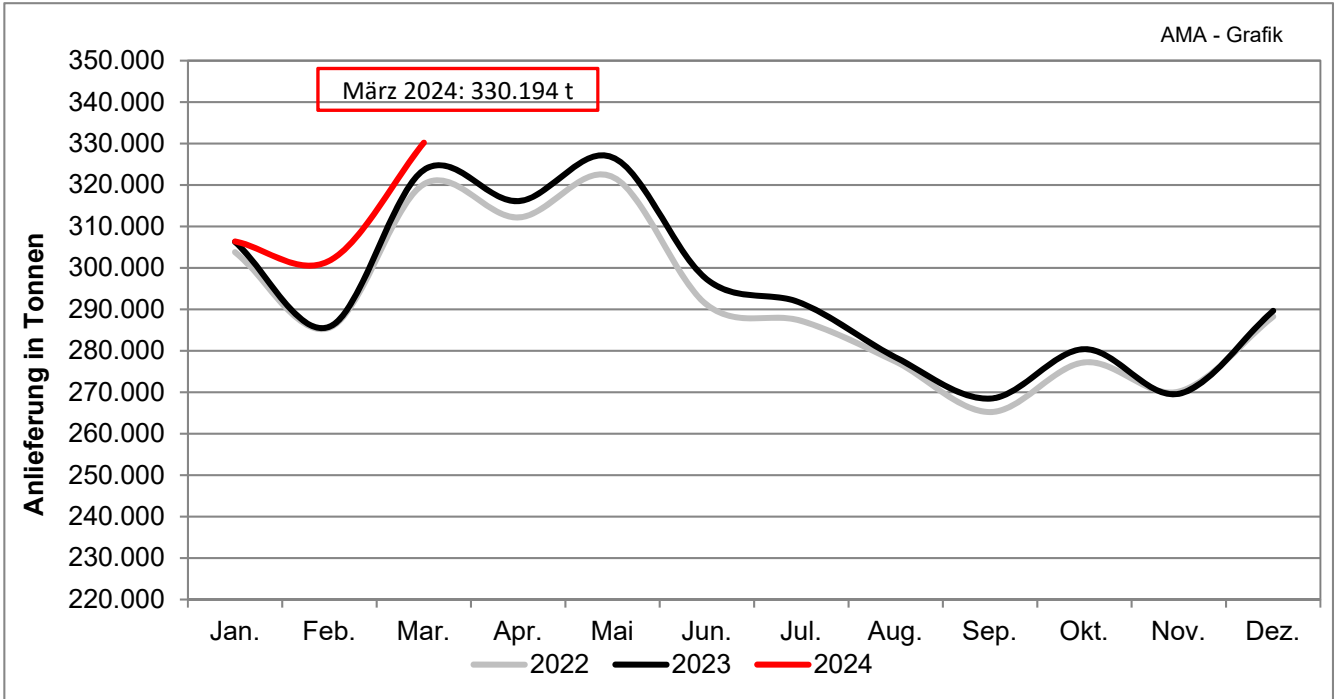

Quelle: AMA, monatliche Lieferantendaten

#### E) Erzeugermilchpreis – Österreich

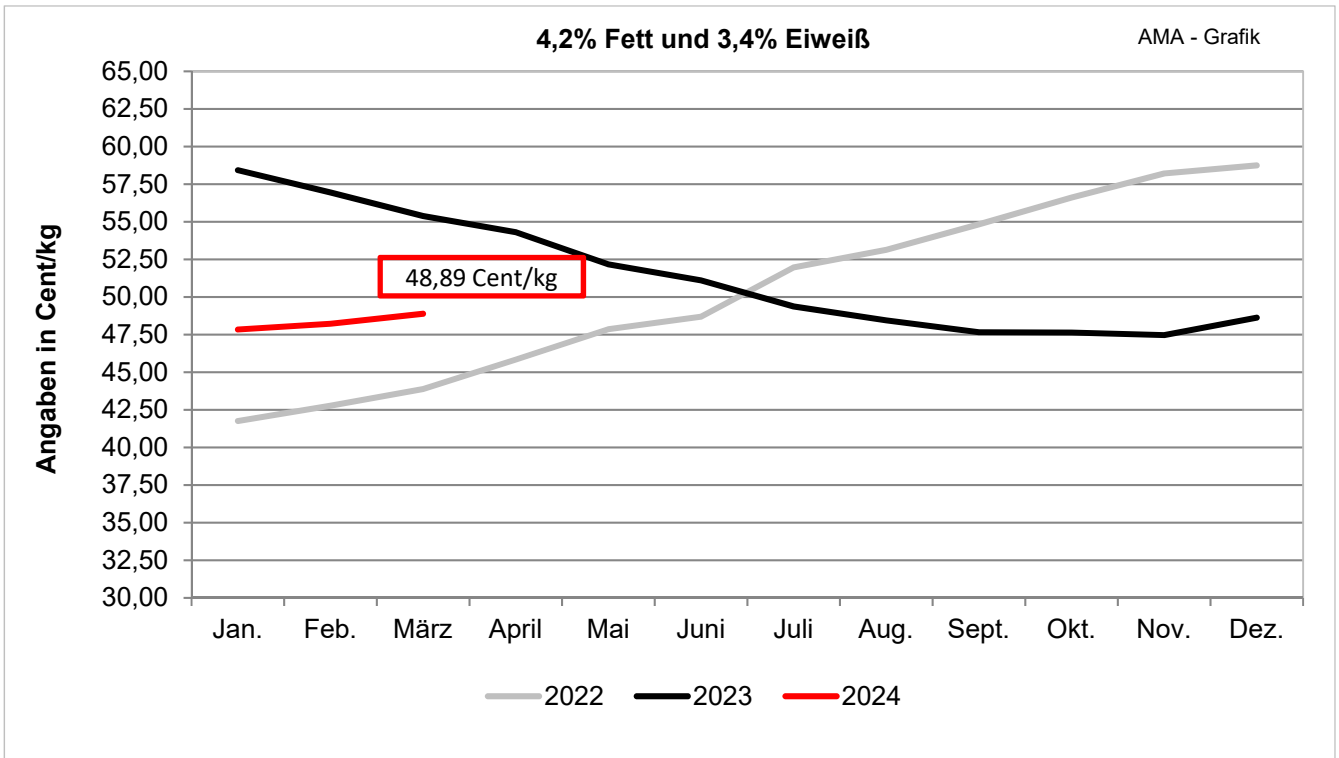

Quelle: AMA Monatsmeldung

## F) Exporte/Ausfuhren aus Österreich in alle Länder

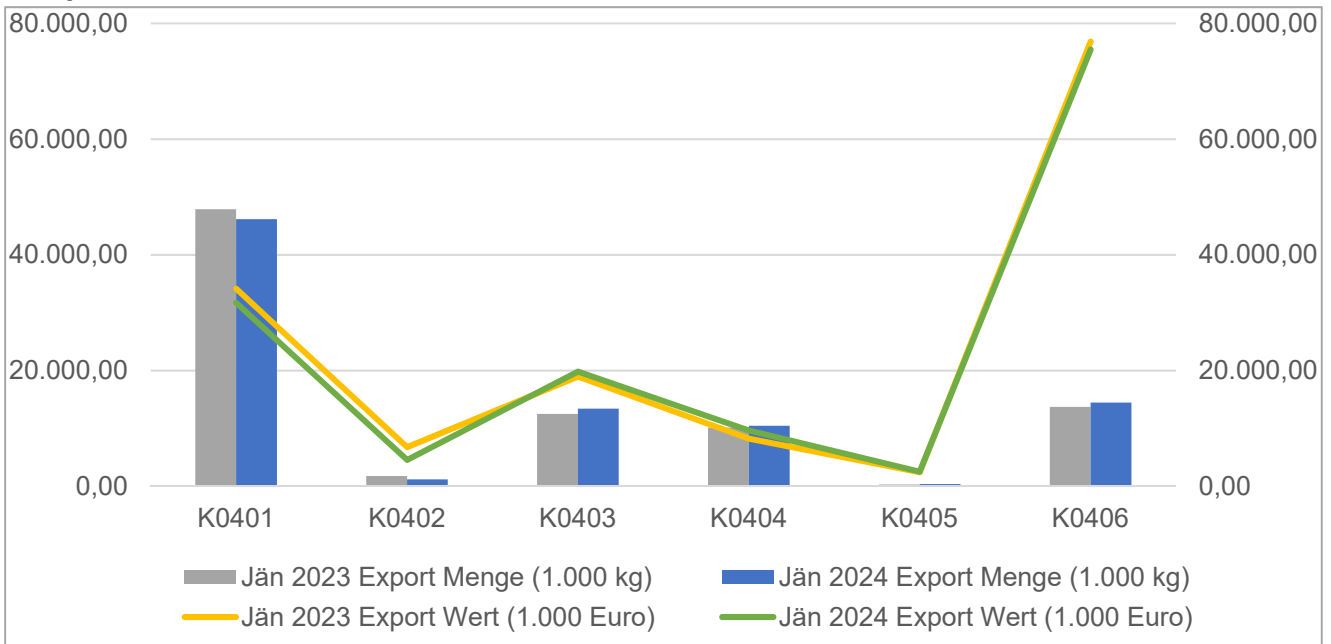

## G) Importe/Einfuhren nach Österreich von allen Ländern

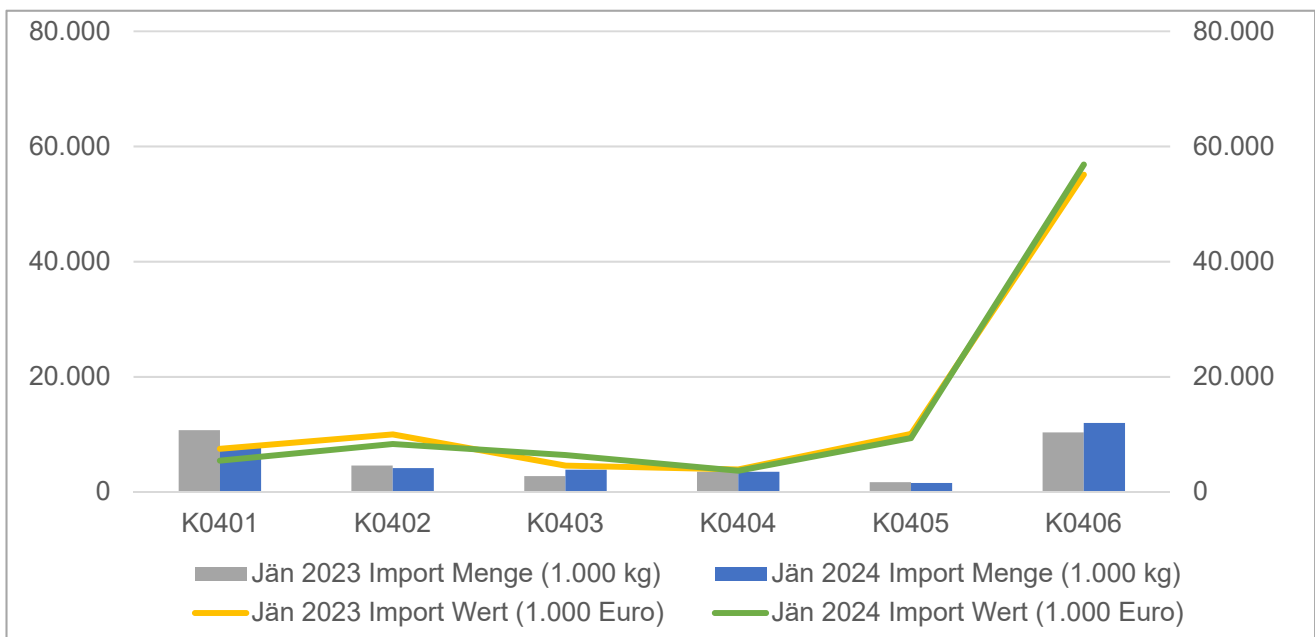

### Beschreibung der KN-Codes

K0401: Milch und Rahm, weder eingedickt noch mit Zusatz von Zucker oder anderen Süßmitteln

K0402: Milch und Rahm, eingedickt oder mit Zusatz von Zucker oder anderen Süßmitteln

K0403: Buttermilch, saure Milch bzw. Rahm, Joghurt, Kefir u. andere fermentierte od. gesäuerte Milch, einschl. Rahm, auch eingedickt od. aromatisiert, auch mit Zusatz von Zucker, anderen Süßmitteln, Früchten, Nüssen od. Kakao

K0404: Molke, auch eingedickt oder mit Zusatz von Zucker oder anderen Süßmitteln

K0405: Butter, einschl. entwässerte Butter u. Gele, u. andere Fettstoffe aus der Milch sowie Milchstreichfette

K0406: Käse und Topfen

Quelle: Statistik Austria

## IV MARKT UND PREISE INTERNATIONAL

### H) Erzeugermilchpreise ab Hof – Österreich im Vergleich mit Deutschland und Bayern in EUR/100 kg, exkl. Ust, 4,0 % Fett, 3,4 % Eiweiß

| Monate    |            |             |        |
|-----------|------------|-------------|--------|
|           | Österreich | Deutschland | Bayern |
| März 2023 | 54,81      | 48,07       | 53,04  |
| April     | 53,79      | 45,14       | 50,26  |
| Mai       | 51,60      | 43,33       | 49,26  |
| Juni      | 50,55      | 41,50       | 46,02  |
| Juli      | 48,80      | 40,57       | 44,67  |
| August    | 48,51      | 40,39       | 44,75  |
| September | 47,11      | 40,46       | 45,01  |
| Oktober   | 47,08      | 41,31       | 45,77  |
| November  | 46,91      | 42,22       | 46,28  |
| Dezember  | 47,90      | 43,20       | 46,59  |
| Jänner    | 47,26      | 43,92       | 46,45  |
| Februar   | 47,65      | 44,21       | 46,66  |
| März 2024 | 48,31      | **          | **     |

\*\* noch keine Daten

Quelle: AMI, AMA Monatsmeldung

### I) Übersicht EU-Produktpreise 18. Kalenderwoche 2024

| Produkt          | EU- Durchschnittspreis in EUR/100 kg | % Vergleich zur Vorwoche | % Vergleich zum Vorjahr |
|------------------|--------------------------------------|--------------------------|-------------------------|
| Butter           | 579                                  | 0,8                      | 25,0                    |
| Magermilchpulver | 238                                  | 0,0                      | -2,0                    |
| Vollmilchpulver  | 361                                  | -0,4                     | 5,0                     |
| Cheddar          | 392                                  | --                       | -3,0                    |
| Edamer           | 435                                  | 1,0                      | 6,0                     |
| Gouda            | 437                                  | 0,3                      | -2,0                    |
| Emmentaler       | 573                                  | -6,0                     | -11,0                   |
| Molkepulver      | 77                                   | -1,9                     | 4,0                     |

Quelle: CIRCA - EU Homepage

**J) Süddeutsche Butter- und Käse-Börse e.V. Kempten**
Amtliche Preisnotierungen vom 15.05.2024

| Preise in EUR/t                        | aktuelle Woche | Vorwoche    | arithmet. Mittel | Tendenz |
|--|----------------|-------------|------------------|---------|
| Vollmilchpulver (26 % Fett) 25 kg Sack | 3650 – 3750    | 3620 – 3720 | 3700             | ↑       |
| Magermilchpulver 25 kg Sack            | 2290 – 2470    | 2270 - 2460 | 2380             | ↑       |
| Magermilchpulver lose                  | 2150 – 2200    | 2150 - 2200 | 2175             | →       |

| Preise in EUR/t           | aktuelle Woche | Vorwoche  | arithmet. Mittel | Tendenz |
|---------------------------|----------------|-----------|------------------|---------|
| Süßmolkepulver 25 kg Sack | 950 – 990      | 950 – 990 | 970              | →       |
| Süßmolkepulver lose       | 640 – 660      | 640 – 660 | 650              | →       |

Monatsdurchschnitt April 2024 (arithmetisches Mittel)

| Preise in EUR/t, netto, ab Werk, Sprühware                 | April 2024 | Veränderung zum Vormonat |
|--|------------|--------------------------|
| Vollmilchpulver (26 % Fett, Lebensmittelqual., 25 kg Sack) | 3620,00    | ↓                        |
| Magermilchpulver (Lebensmittelqual., 25 kg Sack)           | 2374,00    | ↓                        |
| Magermilchpulver (Futtermittelqual., lose)                 | 2175,00    | ↓                        |
| Süßmolkepulver (Lebensmittelqual., 25 kg Sack)             | 946,00     | ↓                        |
| Süßmolkepulver (Futtermittelqual., lose)                   | 654,00     | ↓                        |

**Amtliche Notierungskommission für Schnittkäse, Hannover**
Amtliche Preisnotierungen vom 15.05.2024

| Preise in EUR/kg             | aktuelle Woche | Vorwoche    | Tendenz |
|------------------------------|----------------|-------------|---------|
| Markenbutter, geformt, 250 g | 5,94 – 6,12    | 5,90 – 6,10 | ↑       |
| Markenbutter, lose, 25 kg    | 5,93 – 6,00    | 5,89 – 5,93 | ↑       |

| Tagespreis in EUR/kg **                   | aktuelle Woche | Vorwoche    | Tendenz |
|---|----------------|-------------|---------|
| Gouda 48 %, Edamer 40 % Fett i.Tr.,Block  | 4,00 – 4,20    | 4,00 – 4,20 | →       |
| Gouda 48 %, Edamer 40 % Fett i. Tr., Brot | 4,10 – 4,30    | 4,10 – 4,30 | →       |

| Fakturapreis in EUR/kg **                  | April 2023  | Vormonat |
|--|-------------|----------|
| Gouda 48 %, Edamer 40 % Fett i. Tr., Block | 3,90 – 4,00 | →        |

\*\* Kaufpreis des Handels netto, ab Werk, einschließlich Verpackung

Quelle: [www.butterkaeseboerse.de](http://www.butterkaeseboerse.de)

## V GRAFIKEN INTERNATIONAL

### K) Anlieferungs-/Produktionsentwicklung EU-27

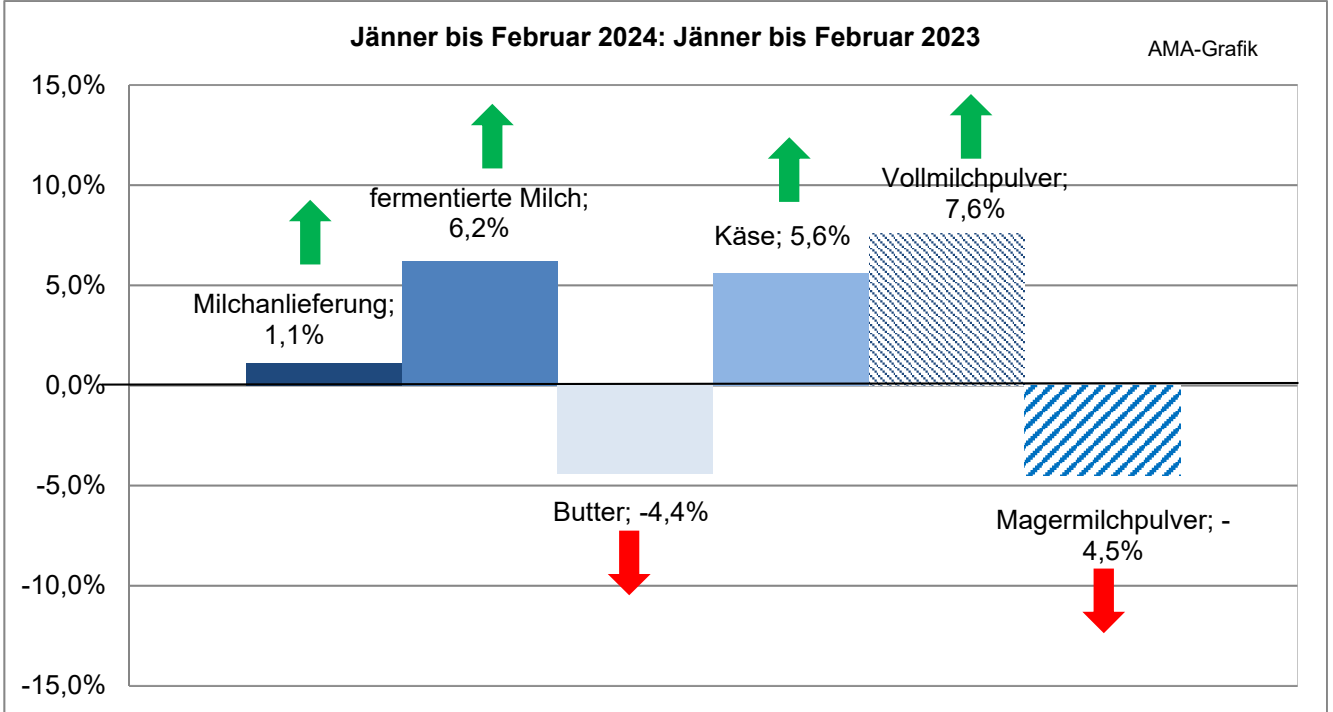

Quelle: CIRCA - EU Homepage

### L) Erzeugermilchpreise ab Hof - EU-27/ tatsächliche Inhaltsstoffe

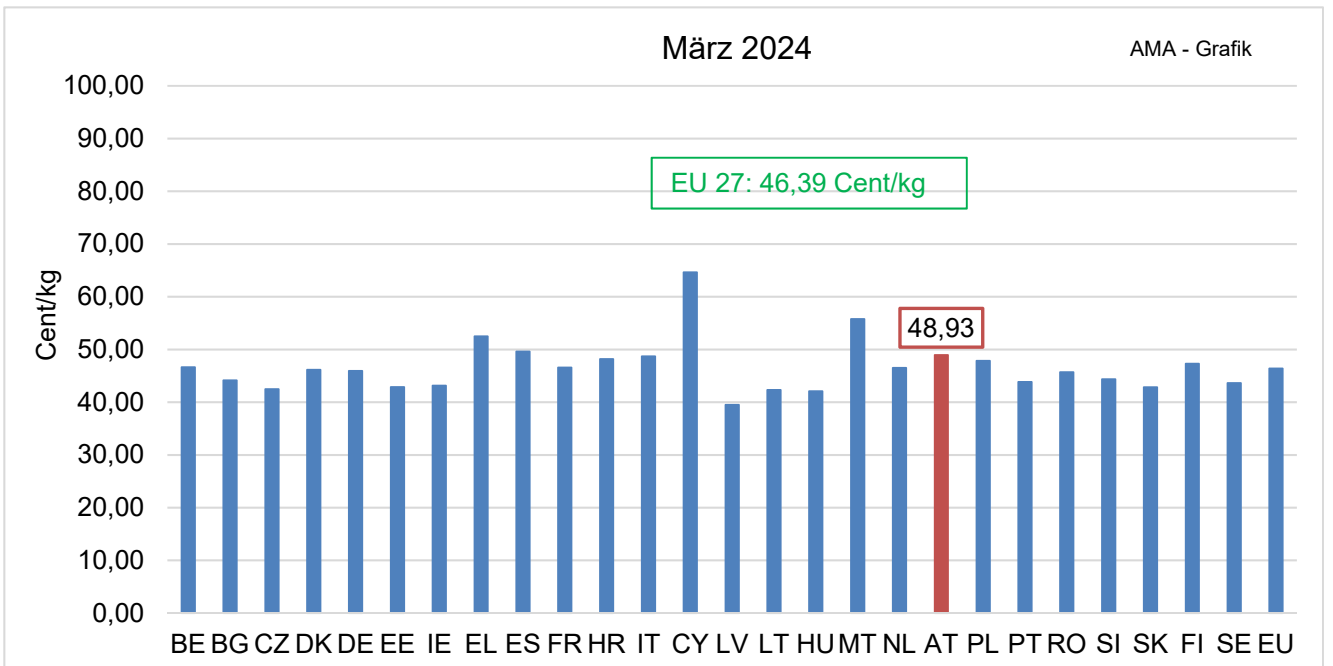

**ACHTUNG:** Aufgrund der verschiedenen Fett- bzw. Eiweißgehalte in den einzelnen Mitgliedstaaten ist eine direkte Vergleichbarkeit nicht möglich.

Quelle: CIRCA - EU Homepage

### M) EU- Milchanlieferung

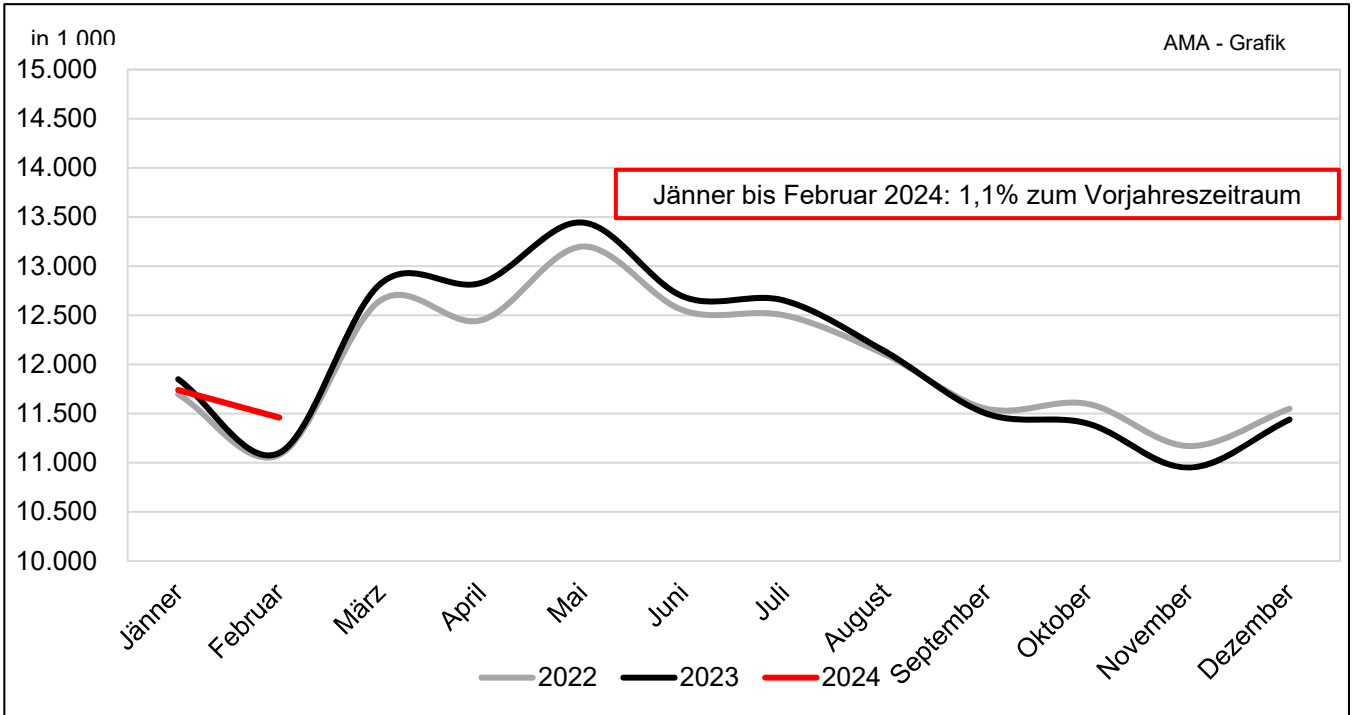

Quelle: CIRCA - EU Homepage

### N) Kieler Rohstoffwert vs. Spotmarktpreis (Lodi)

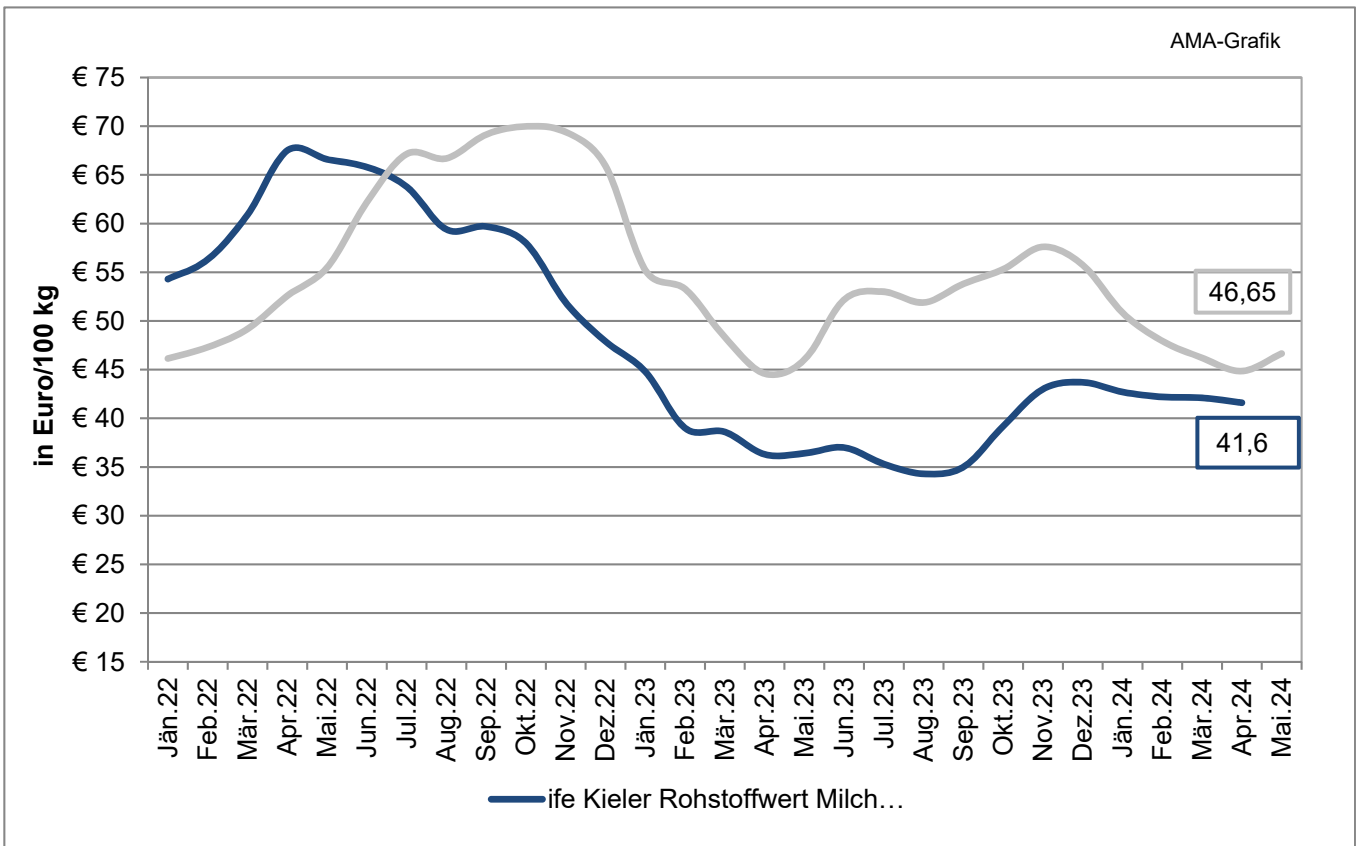

Quelle: CLAL. ife

### O) Marktpreise Butter international

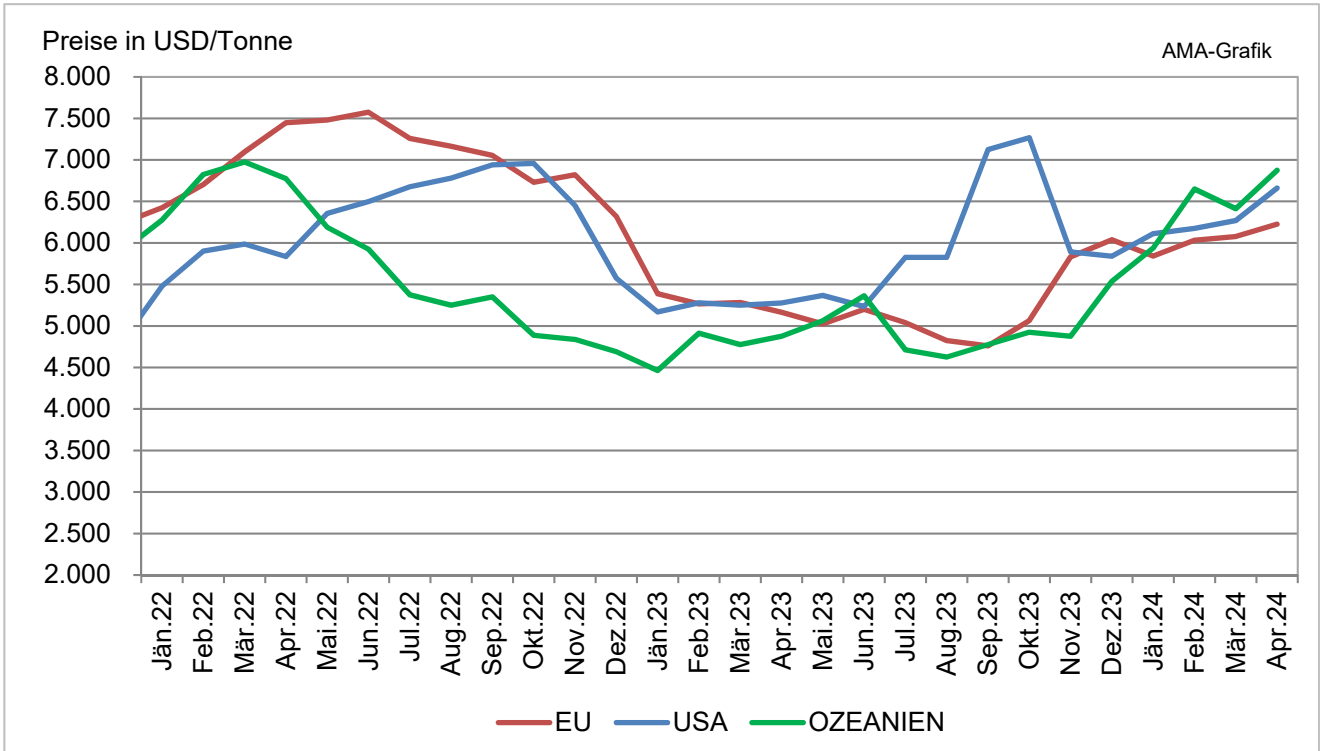

Quelle: CIRCA - EU Homepage

### P) Marktpreise Cheddar international

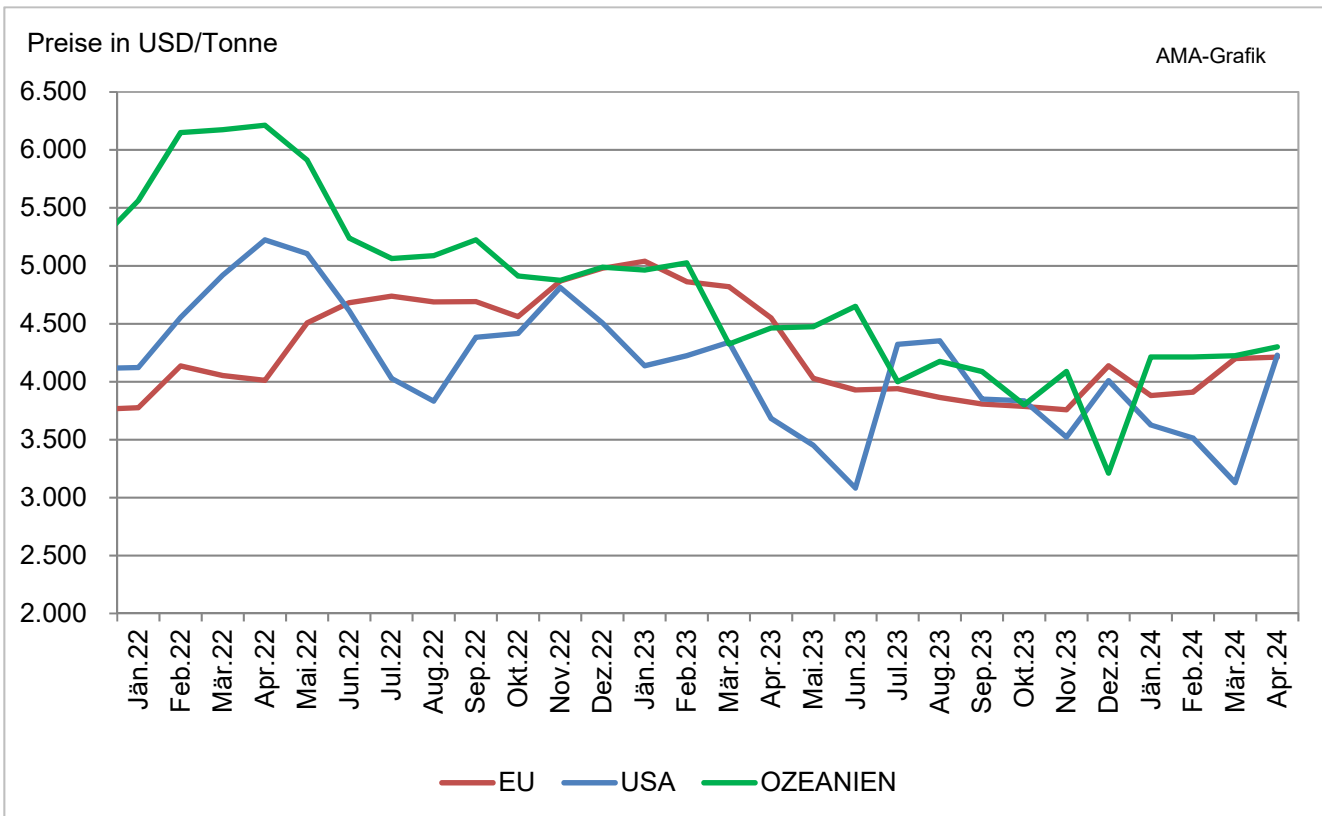

Quelle: CIRCA - EU Homepage

**Q) Marktpreise Vollmilchpulver international**

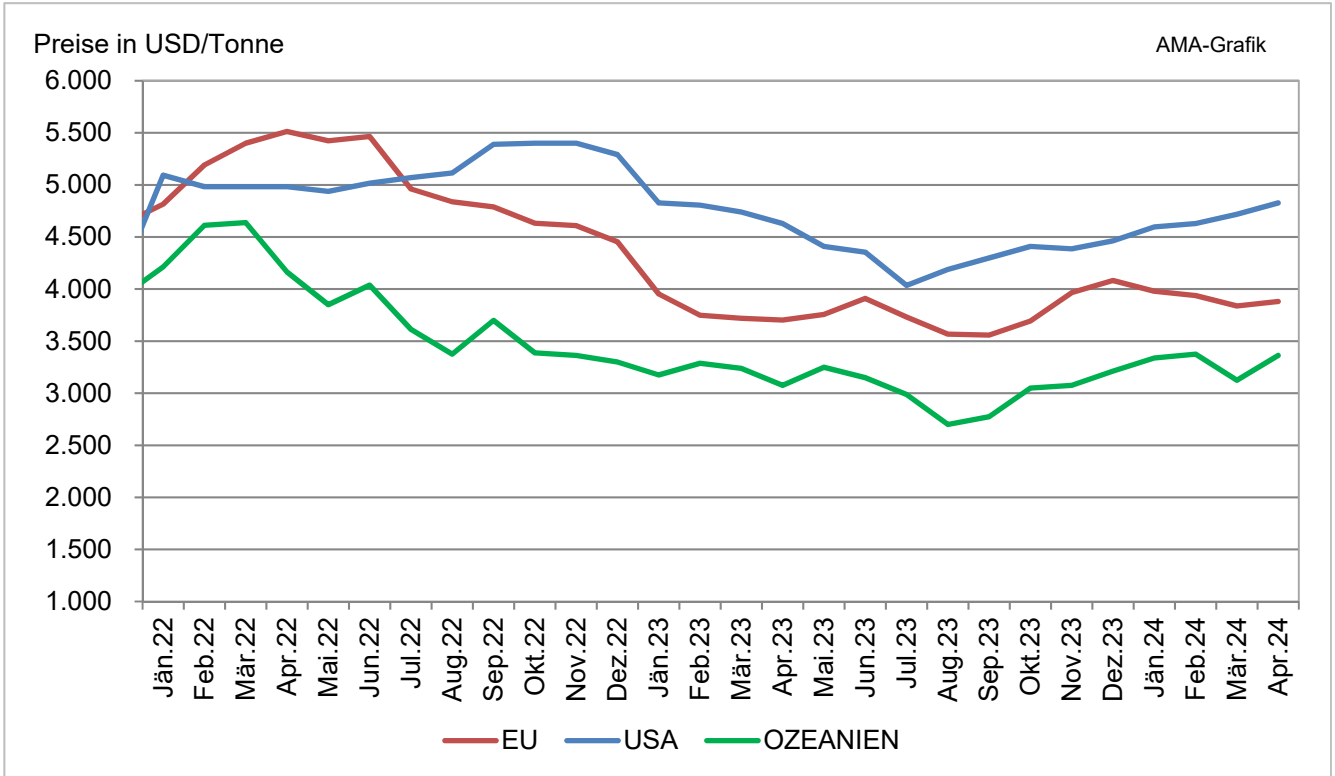

Quelle: CIRCA - EU Homepage

**R) Marktpreise Magermilchpulver international**

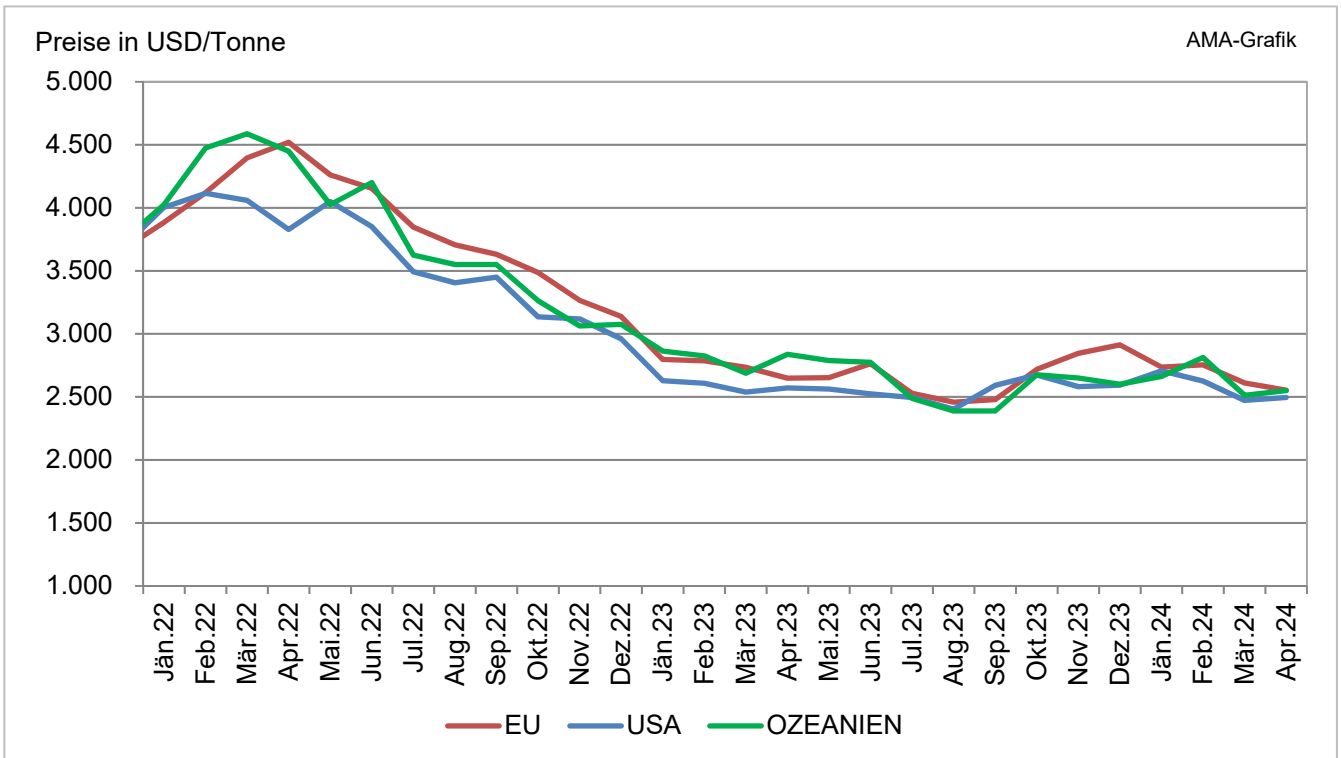

Quelle: CIRCA - EU Homepage



### S) Internationaler Handel - Butter

Bedeutende Länder auf dem Weltmarkt

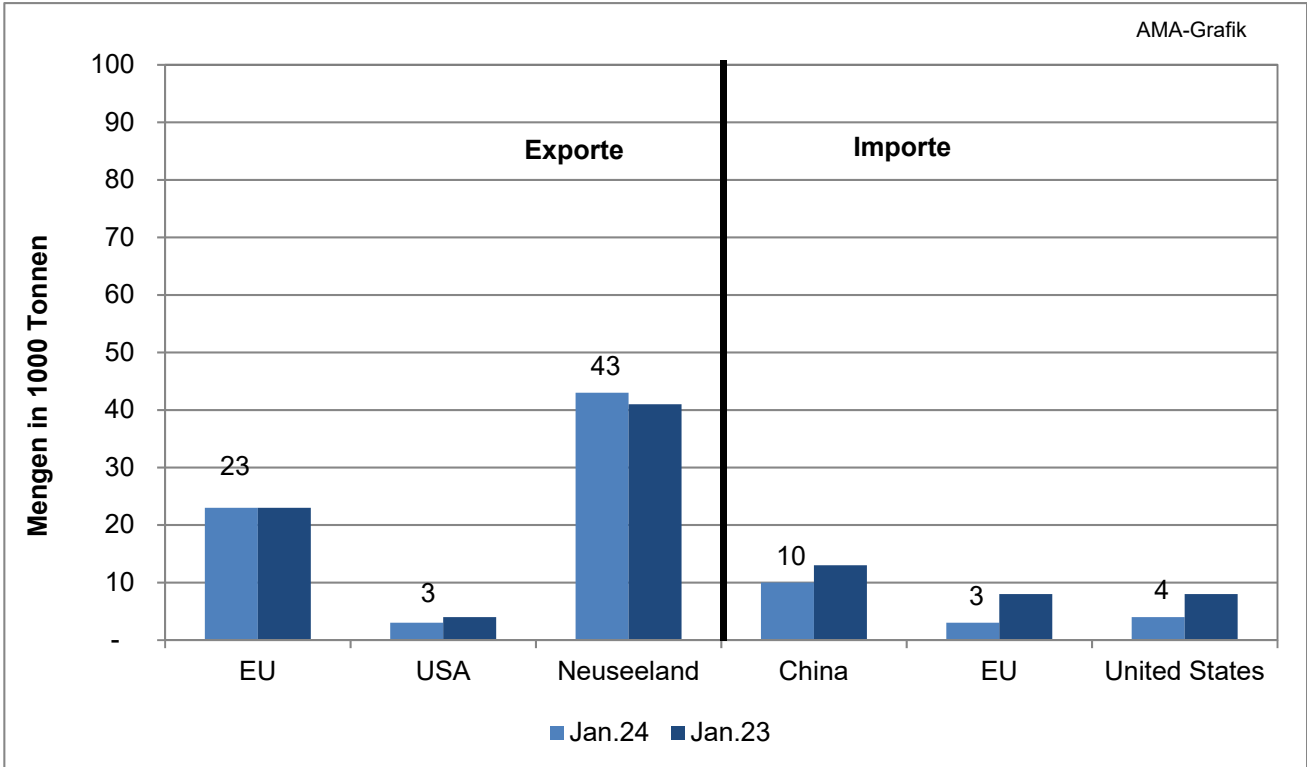

Quelle: CIRCA - EU Homepage

### T) Internationaler Handel – Käse

Bedeutende Länder auf dem Weltmarkt

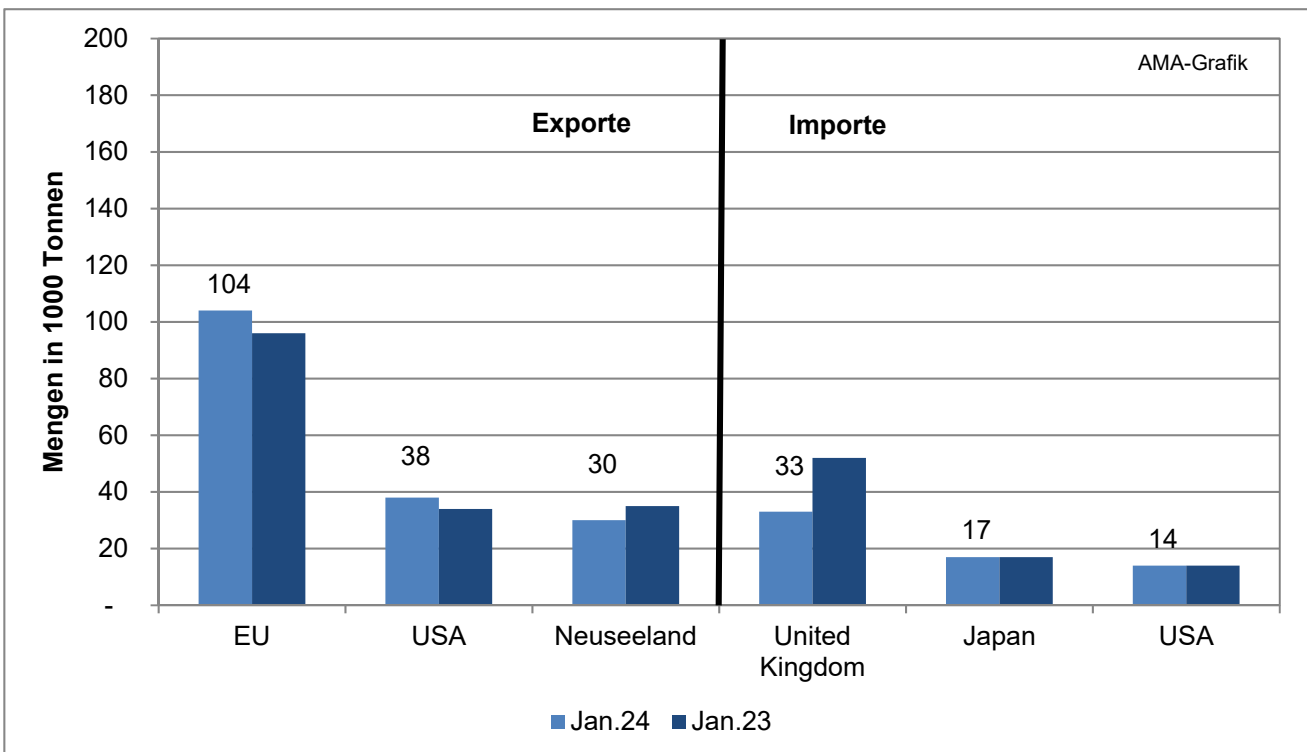

Quelle: CIRCA - EU Homepage

## U) Internationaler Handel – Vollmilchpulver

Bedeutende Länder auf dem Weltmarkt

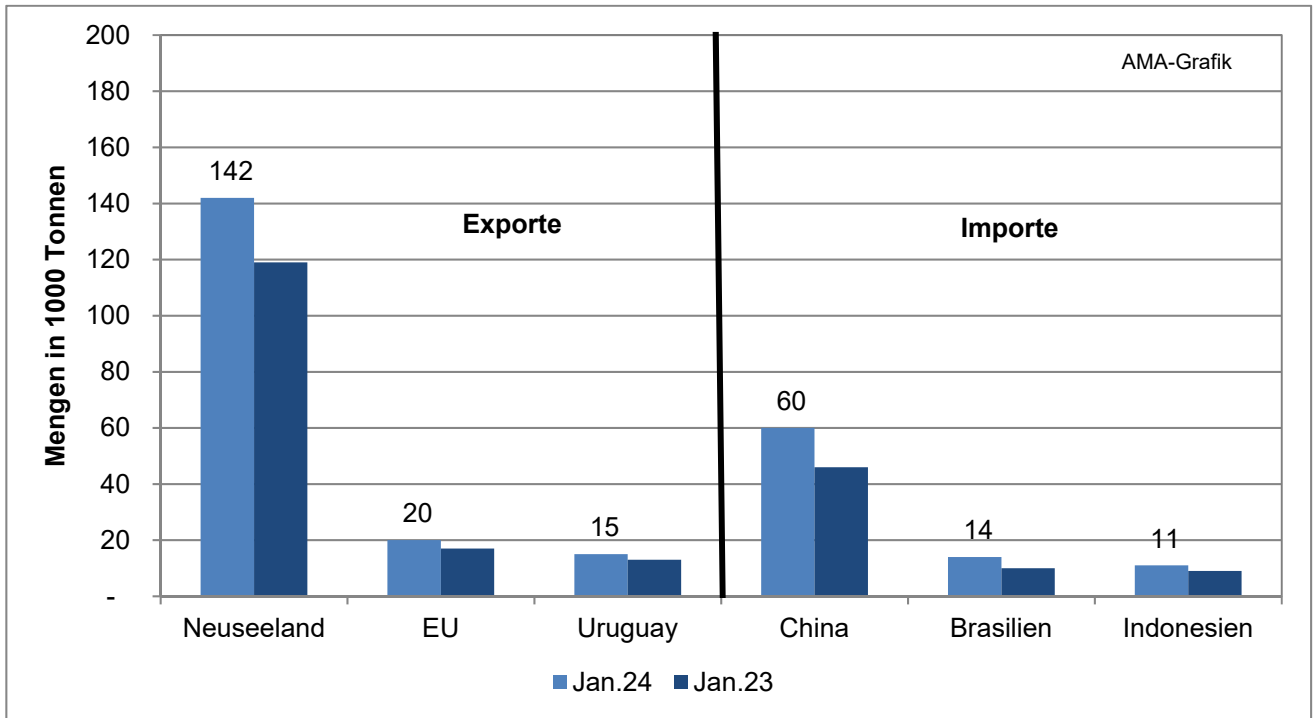

Quelle: CIRCA - EU Homepage

## V) Internationaler Handel – Magermilchpulver

Bedeutende Länder auf dem Weltmarkt

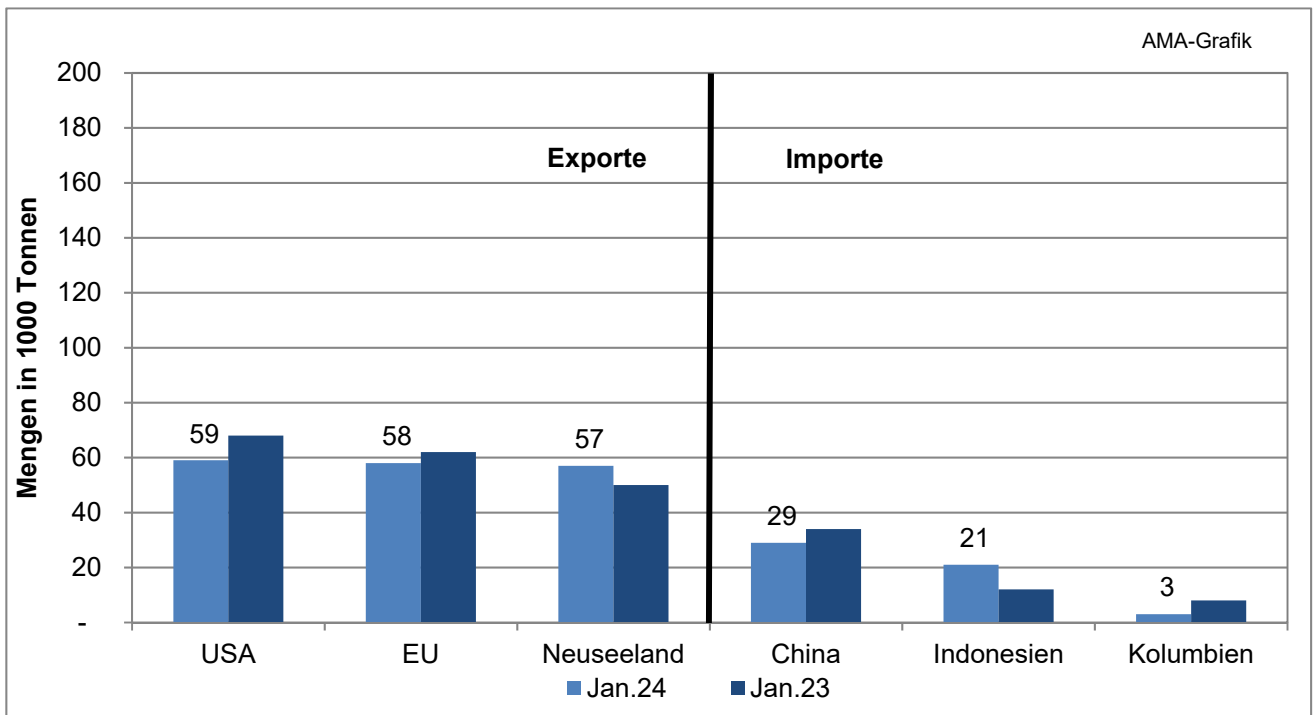

Quelle: CIRCA - EU Homepage

Der Marktbericht Milch und Milchprodukte erscheint monatlich.

Dieser Bericht ist auf der Webseite der  
Agrarmarkt Austria ([www.ama.at](http://www.ama.at)) im Internet verfügbar.

Die nächste Ausgabe wird voraussichtlich Mitte des Monats Juni erscheinen.

### **Impressum**

Informationen gemäß § 5 E-Commerce Gesetz und Offenlegung gemäß § 25 Mediengesetz

Medieninhaber, Herausgeber, Vertrieb: Agrarmarkt Austria

Redaktion: GBI/Abt3 – Referat 8

Dresdner Straße 70

1200 Wien

UID-Nr.: ATU16305503

Telefon: +43 50 3151-324

Fax: +43 50 3151-396

E-Mail: [bereich.milch@ama.gv.at](mailto:bereich.milch@ama.gv.at)

Vertretungsbefugt:

- Mag.<sup>a</sup> Lena Karasz, Vorstandsmitglied für den Geschäftsbereich I
- Dipl.-Ing. Günter Griesmayr, Vorstandsvorsitzender und Vorstandsmitglied für den Geschäftsbereich II

Die Agrarmarkt Austria ist eine gemäß § 2 AMA-Gesetz 1992, BGBl. Nr. 376/1992, eingerichtete juristische Person öffentlichen Rechts, deren Aufgaben in § 3 leg. cit. festgelegt sind. Sie unterliegt gemäß § 25 leg. cit. der Aufsicht des gemäß Bundesministeriengesetz 1986, BGBl. Nr. 76/1986, für Landwirtschaft zuständigen Mitglieds der Bundesregierung.

Hersteller: Eigendruck

Bildnachweis: Agrarmarkt Austria

Verlagsrechte: Die in dieser Broschüre veröffentlichten Beiträge sind urheberrechtlich geschützt. Alle Rechte sind vorbehalten. Nachdruck und Auswertung der von der AGRARMARKT AUSTRIA erhobenen Daten sind mit Quellenangabe gestattet. Alle Angaben ohne Gewähr.

Im Sinne des Gleichheitsgrundsatzes haben die Ausführungen in gleicher Weise für alle Geschlechter Geltung.