RÉPUBLIQUE FRANÇAISE
*Liberté*
*Égalité*
*Fraternité*

FranceAgriMer
ÉTABLISSEMENT NATIONAL
DES PRODUITS DE L'AGRICULTURE ET DE LA MER

# DONNÉES LAIT DE VACHE

Semaine n° 9, du 26/02/2024 au 03/03/2024

| Poudre de Lactoserum (consommation animale) | | |
|---|---|---|
| **prix moyen des facturations** | **en €/t** | **786** |
| *écart / semaine précédente* | *en €/t* | *-18* |
| **prix moyen des contrats *** | **en €/t** | **NC** |
| *écart / semaine précédente* | *en €/t* | ... |

* *Prix communiqué à la Commission européenne.*

| | | |
|---|---|---|
| prix moyen des facturations Février 2024 | en €/t | 776 |
| prix moyen des contrats Février 2024 | en €/t | 726 |

Source : FranceAgriMer d'après enquête

Prix des contrats poudre de lactosérum

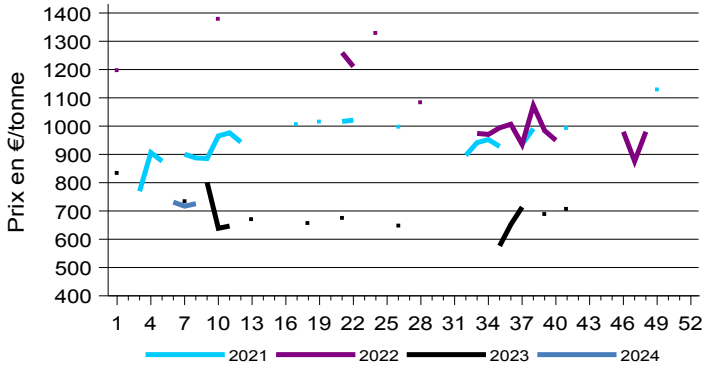


Source : FranceAgriMer

| Poudre de Lait 0% MG (consommation humaine) | | |
|---|---|---|
| **prix moyen des facturations** | **en €/t** | **2 453** |
| *écart / semaine précédente* | *en €/t* | *-40* |
| **prix moyen des contrats *** | **en €/t** | **2 506** |
| *écart / semaine précédente* | *en €/t* | *-20* |

* *Prix communiqué à la Commission européenne.*

| | | |
|---|---|---|
| prix moyen des facturations Février 2024 | en €/t | 2 501 |
| prix moyen des contrats Février 2024 | en €/t | 2 462 |

Source : FranceAgriMer d'après enquête

Prix des contrats poudre lait 0% conso humaine

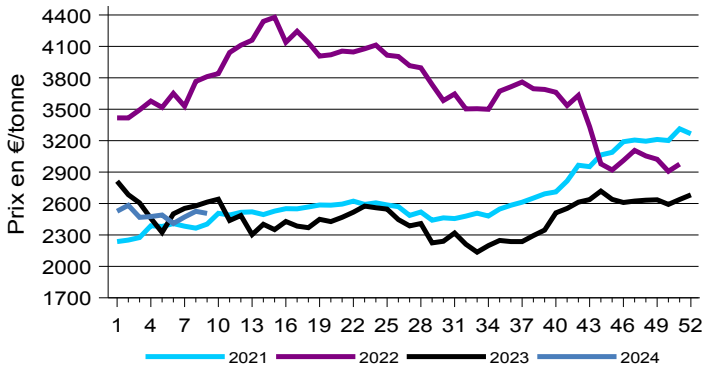


Source : FranceAgriMer

| Poudre de lait entier 26% MG | | |
|---|---|---|
| **prix moyen des facturations** | **en €/t** | **3 664** |
| *écart / semaine précédente* | *en €/t* | *34* |
| **prix moyen des contrats *** | **en €/t** | **3 778** |
| *écart / semaine précédente* | *en €/t* | *99* |

* *Prix communiqué à la Commission européenne.*

| | | |
|---|---|---|
| prix moyen des facturations Février 2024 | en €/t | 3 653 |
| prix moyen des contrats Février 2024 | en €/t | 3 642 |

Source : FranceAgriMer d'après enquête

| Poudre de lait 0% MG (consommation animale) | | |
|---|---|---|
| **prix moyen des facturations** | **en €/t** | **NC** |
| *écart / semaine précédente* | *en €/t* | ... |
| **prix moyen des contrats *** | **en €/t** | **NC** |
| *écart / semaine précédente* | *en €/t* | ... |

* *Prix communiqué à la Commission européenne.*

| | | |
|---|---|---|
| prix moyen des facturations Février 2024 | en €/t | 2 376 |
| prix moyen des contrats Février 2024 | en €/t | 2 362 |

Source : FranceAgriMer d'après enquête

Prix d'intervention de la poudre de lait 0% MG consommation humaine : 1698 €/tonne.

Marchés, études et prospective / service Analyse économique des filières / unité Elevage
Contact : enquetecotations@franceagrimer.fr

| Beurre standard industriel 82% MG | | |
|---|---|---|
| **prix moyen des facturations** | **en €/t** | **4 907** |
| *écart / semaine précédente* | *en €/t* | ... |
| **prix moyen des contrats** | **en €/t** | **NC** |
| *écart / semaine précédente* | *en €/t* | ... |
| **prix moyen glissant des contrats**** | **en €/t** | **5 685** |
| *écart / semaine précédente* | *en €/t* | *104* |

***Prix moyen des contrats des quatre dernières semaines communiqué à la Commission européenne.*

| | | |
|---|---|---|
| prix moyen des facturations Février 2024 | en €/t | 4 848 |
| prix moyen des contrats Février 2024 | en €/t | 5 685 |

Source : FranceAgriMer d'après enquête

| Beurre concentré et butteroil (>= 99,3% MG) | | |
|---|---|---|
| **prix moyen des facturations** | **en €/t** | **6 208** |
| *écart / semaine précédente* | *en €/t* | *43* |
| **prix moyen des contrats *** | **en €/t** | **NC** |
| *écart / semaine précédente* | *en €/t* | ... |
| **prix moyen glissant des contrats**** | **en €/t** | **6 763** |
| *écart / semaine précédente* | *en €/t* | *97* |

** Prix communiqué à la Commission européenne.*
***Prix moyen des contrats des quatre dernières semaines.*

| | | |
|---|---|---|
| prix moyen des facturations Février 2024 | en €/t | 6 125 |
| prix moyen des contrats Février 2024 | en €/t | 6 763 |

Source : FranceAgriMer d'après enquête

Prix d'intervention du beurre 82% MG : 2217,51 €/tonne.

Prix facturations beurre standard 82% MG

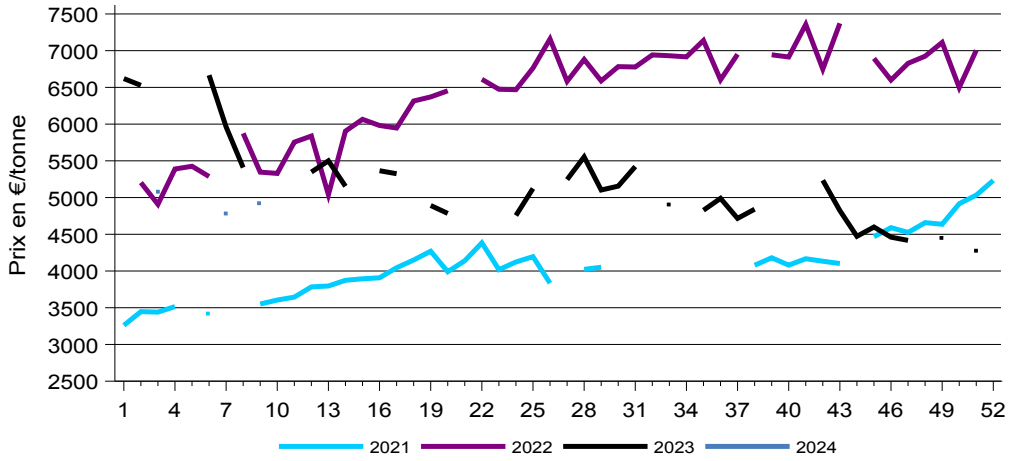


Prix moyen des enquêtes facturations et contrats de beurre standard 82% MG
2023-2024

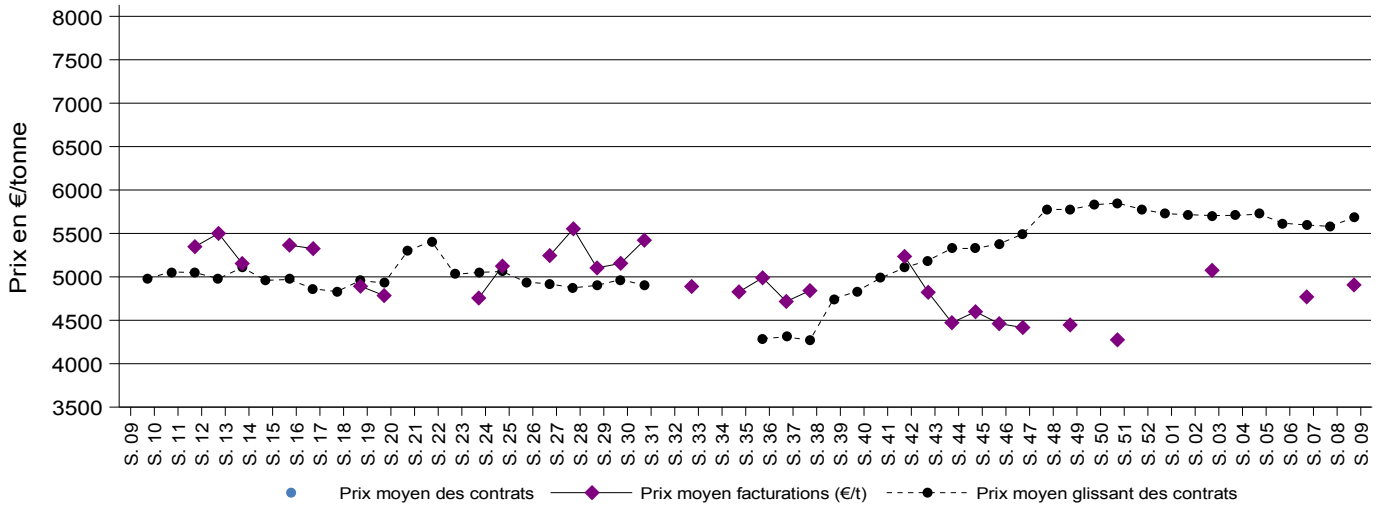


Directrice de la publication : Christine Avelin / Rédaction : direction Marchés, études et prospective

12 rue Henri Rol-Tanguy - TSA 20002 / 93555 MONTREUIL Cedex
**Tél. :** 01 73 30 30 00 **www.franceagrimer.fr**
FranceAgriMer
@FranceAgriMerFR